



PREFEITURA MUNICIPAL DE  
**DOM EXPEDITO LOPES**  
PROGRESSO, CONFIANÇA E PAZ  
RUA SÃO JOÃO N° 55 - CENTRO  
CEP: 64.620-000 - DOM EXPEDITO LOPES - PIAUI  
C. N. P. J. (ME) N° 06.553.795/0001-12

## ORÇAMENTO PROGRAMA EXERCÍCIO 2017

PREFEITURA MUNICIPAL DE  
**DOM EXPEDITO LOPES**  
Gestor - *Alexo de Moura Belo*  
**PROGRESSO, CONFIANÇA E PAZ**



PREFEITURA MUNICIPAL DE  
**DOM EXPEDITO LOPES**  
PROGRESSO, CONFIANÇA E PAZ  
RUA SÃO JOÃO N° 55 - CENTRO  
CEP: 64.620-000 - DOM EXPEDITO LOPES - PIAUI  
C. N. P. J. (ME) N° 06.553.795/0001-12

A ordem do dia de hoje sera  
das sessões da Câmara Municipal  
de Dom Expedito Lopes - PI

Em 02/12/2016

*Jernando de Moura Leal*  
Presidente da Câmara

### MENSAGEM ORÇAMENTÁRIA

Senhor Presidente,  
Senhores Vereadores

Dentro do prazo estabelecido pela lei, estamos remetendo a proposta para o exercício de 2017 para apreciação e aprovação do Legislativo.

Esta proposta foi elaborada obedecendo todas as determinações e exigências legais aplicáveis à elaboração do orçamento público. Entre as principais leis e regulamentos obedecidos na elaboração da proposta orçamentária podemos relacionar:

- Os dispositivos da Constituição Federal do Brasil, de 05/10/1988;
- Lei n° 4.320, de 17/03/1964;
- Lei Complementar n° 101, de 04/05/2000.

Além dos dispositivos constitucionais, esta proposta orçamentária obedeceu e incluiu os aspectos exigidos pela legislação local, a saber:

- Lei de Diretrizes Orçamentárias;
- Lei de Plano Plurianual de Aplicação;
- Lei Orgânica do Município.

A situação econômico-financeira do Município pode ser considerada equilibrada, ou sob controle, ao considerarmos que as exigibilidades (saldo da dívida flutuante e restos a pagar) a curto e médio prazo, alcancem valores inferiores aos das disponibilidades.

Este equilíbrio torna possível não só a preservação do patrimônio do município, como também uma maior capitalização, na vista que no novo orçamento, as despesas de capital superam as receitas com alienações.

Apesar dos elevados custos de manutenção dos serviços públicos, constata-se que a despesa com pessoal ficou fixado em 49,31% da RCL, bem inferior ao limite máximo de 54% estabelecido na LRF.

A política econômico-financeira do município, expressa na proposta orçamentária, melhorias na infra-estrutura básica para viabilizar uma bom atendimento às necessidade dos municipes.

Esta infra - estrutura implica investimentos e elevados custos de manutenção que por sua vez ficam condicionados a expectativa de receita. Assim sendo, com recursos escassos, as diretrizes traçadas priorizam as funções de Educação, Saúde e administração, respectivamente.

A receita prevista foi formulada inteiramente dentro das estimativas realistas, sem supervalorizações, considerando a estabilidade monetária vigente no País. Observadas as características e peculiaridades locais, o valor orçado está compatível com a receita efetivamente arrecadada nos últimos doze meses e também nos exercícios anteriores, conforme comprova o quadro evolução da receita.

Quanto a previsão da receita, as expectativas e justificativas são:

A Receita Tributária própria, composta de impostos, taxas e contribuições de melhorias, representa apenas 3,12% do total estimado, pois procurou-se ficar dentro dos limites da capacidade tributária dos municipes contribuintes e conformidades a parte do ressarcimento com a implantação de obras de pavimentação e serviços complementares.

A receita patrimonial, que do total estimado, decorrente quase na sua totalidade, da rentabilidade de valores mobiliários (aplicações financeiras) a serem alcançados dentro do próprio exercício.

As transferências correntes, do total da proposta orçamentária, se constitui na base principal de fonte de receita, representado por dois valores principais: o FPM (Fundo de Participação dos Municípios) e o ICMS (Imposto sobre a Circulação de Mercadorias e Serviços). O primeiro repassado pela União, enquanto que o segundo, repassado pelo Estado. Os restantes das transferências correntes se constituem de outros tributos de menor valor, arrecadados pela União e pelo estado e repassados ao Município, bem como a expectativa de auxílios e subvenções para manutenção dos serviços de educação, saúde e assistência social.

Sob o título de Outras Receitas Correntes, se constituem as receitas de multas e juros de mora, indenizações, dívida ativa e outras receitas diversas.

As receitas de Capital, do total estimado, se constituem em operações de crédito, Alienação de Bens e as Transferências e auxílios de programas a nível Federal e Estadual para investimentos.

Os créditos fixados com despesas de Manutenção e Desenvolvimento do Ensino - MDE, representam 32,60% e os fixados com as despesas na aplicação das ações e serviços de saúde, representam 20,78% das receitas previstas resultantes de impostos, compreendidas as provenientes de transferências. Portanto ficou evidente o cumprimento da fixação os percentuais mínimos de aplicação e Educação e Saúde, estabelecidos na Constituição Federal.

Na elaboração da proposta orçamentária o Poder Executivo procurou atender, na medida do possível, as reivindicações apresentadas pela população de audiência pública.

Finalmente, ressalte-se ainda a grande importância estampada no orçamento ora encaminhado, à dotar o município da infra-estrutura básica para atendimento aos municipes. Tal fato pode ser constatado pelo Quadro de Detalhamento da Despesa - QDD.

Estes os esclarecimentos que, no entendimento das determinações especiais, entendemos por oportuno prestar aos Excelentíssimos Senhores Edis, na expectativa de que o orçamento em apreciação venha a corresponder o desejo de todos.

Dom Expedito Lopes(PI), \_\_\_\_ de Outubro de 2016.

*Alexo de Moura Belo*  
Prefeito Municipal

Exmo. Sr.  
*Jernando de Moura Leal*  
D.D. Presidente da Câmara Municipal  
Nesta

(Continua na próxima página)





PREFEITURA MUNICIPAL DE  
**DOM EXPEDITO LOPES**  
PROGRESSO, CONFIANÇA E PAZ  
RUA SÃO JOÃO N° 55 - CENTRO  
CEP: 64.620-000 - DOM EXPEDITO LOPES - PIAUÍ  
C. N. P. J. (MEI) N° 08.553.705/000112

LEI N° 276/2016, de 2016, de 08 de Dezembro de 2016.

Estima a receita e fixa a despesa do município de DOM EXPEDITO LOPES, Estado do Piauí, para o Exercício Financeiro de 2017.

O PREFEITO MUNICIPAL DE DOM EXPEDITO LOPES, ESTADO DO PIAUÍ

Faço saber que a Câmara Municipal aprovou e eu sanciono a seguinte Lei:

Art. 1° - Fica aprovado o Orçamento Geral do Município de DOM EXPEDITO LOPES (PI), para o exercício financeiro de 2017, discriminado pelos anexos integrantes dessa Lei, que estima a RECEITA e fixa a DESPESA do orçamento em igual valor de R\$ - 15.462.208,00 (Quinze milhões, quatrocentos e sessenta e dois mil e duzentos e oito reais.....)

Art. 2° - A Receita será realizada mediante a arrecadação de tributos, suprimentos de fundos e outras fontes de renda, na forma da Lei, de acordo com a seguinte discriminação:

RECEITAS CORRENTES		
Receitas Tributária	R\$.....	492.027,94
Receita de Contribuições	R\$.....	0,00
Receita Patrimonial	R\$.....	59.200,54
Receita Agropecuária	R\$.....	0,00
Receita Industrial	R\$.....	0,00
Receita de Serviços	R\$.....	0,00
Transferências Correntes	R\$.....	11.848.396,39
Outras Receitas Correntes	R\$.....	18.103,44
(-) Deduções da Receita	R\$.....	-1.581.371,42

RECEITAS DE CAPITAL		
Operação de Crédito	R\$.....	142.921,92
Alienação de Bens	R\$.....	65.505,88
Transferências de Capital	R\$.....	2.844.146,26
Outras Receitas de Capital	R\$.....	1.905,63
<b>TOTAL DAS RECEITAS</b>	<b>R\$.....</b>	<b>15.462.208,00</b>

Art. 3° - A Despesa será realizada na forma dos anexos integrantes dessa Lei, de acordo com a seguinte discriminação:

**I - DESPESAS POR FUNÇÃO DE GOVERNO**

LEGISLATIVA	R\$.....	775.351,40
JUDICIÁRIA	R\$.....	0,00
ESSENCIAL A JUSTIÇA	R\$.....	0,00
ADMINISTRAÇÃO	R\$.....	2.035.446,36
DEFESA NACIONAL	R\$.....	0,00
SEGURANÇA PÚBLICA	R\$.....	49.056,26
RELAÇÕES EXTERIORES	R\$.....	0,00
ASSISTÊNCIA SOCIAL	R\$.....	775.351,44
PREVIDÊNCIA SOCIAL	R\$.....	283.461,81
SAÚDE	R\$.....	3.213.081,31
TRABALHO	R\$.....	73.842,99
EDUCAÇÃO	R\$.....	5.040.421,35
CULTURA	R\$.....	

64 Pontal de São Veloso  
CPF: 663.083.16-03  
CRC-PI 85190-9 Terc. Contab.

DIREITOS DA CIDADANIA	R\$.....	0,00
URBANISMO	R\$.....	845.621,36
HABITAÇÃO	R\$.....	169.124,27
SANEAMENTO	R\$.....	350.158,71
GESTÃO AMBIENTAL	R\$.....	42.876,58
CIÊNCIA E TECNOLOGIA	R\$.....	0,00
AGRICULTURA	R\$.....	555.094,42
ORGANIZAÇÃO AGRÁRIA	R\$.....	0,00
INDÚSTRIA	R\$.....	0,00
COMÉRCIO E SERVIÇOS	R\$.....	0,00
COMUNICAÇÕES	R\$.....	0,00
ENERGIA	R\$.....	269.163,82
TRANSPORTE	R\$.....	240.585,24
DEPORTO E LAZER	R\$.....	102.427,38
RESERVA DE CONTINGÊNCIA	R\$.....	50.022,67
<b>TOTAL</b>	<b>R\$.....</b>	<b>15.462.208,00</b>

**II - DESPESAS POR ÓRGÃOS/UNIDADES ORÇAMENTÁRIAS**

01.01.00 CÂMARA MUNICIPAL	R\$.....	609.800,19
02.01.00 GABINETE DO PREFEITO	R\$.....	552.631,43
02.02.00 SECRET. MUN. DE ADMINISTRAÇÃO	R\$.....	1.501.871,19
02.03.00 SECRETARIA MUN. FINANÇAS	R\$.....	145.303,94
02.04.00 SECRETARIA MUN. EDUCAÇÃO	R\$.....	1.288.083,81
02.05.00 FUNDEB	R\$.....	3.963.147,38
02.06.00 F.M.S - FUNDO MUN SAUDE	R\$.....	3.213.081,31
02.07.00 FUNDO MUN. DE ASSIST. SOCIAL	R\$.....	775.351,44
02.08.00 SECRETARIA MUN. AGRICULTURA	R\$.....	555.094,42
02.09.00 SECRETARIA DE OBRAS E SERV PUB	R\$.....	2.179.559,31
02.12.00 SECRETARIA MUN CULTURA, ESPORTE	R\$.....	678.283,58

Art. 4° - Fica o Poder Executivo autorizado a abrir créditos suplementares, mediante a utilização dos recursos indicados, até o limite de 75% (Setenta e cinco por cento) do total da despesa fixada nesta lei em conformidade com os artigos 40, 41, 42 e 43 da Lei n° 4.320/64.

Art. 5° - Durante a execução do orçamento, fica o poder Executivo autorizado a realizar operações de créditos por antecipação da receita, até o limite de 25% (VINTE E CINCO POR CENTO) do total das receitas, subtraindo-se deste o montante das operações de crédito, classificadas em receitas de capital.

Esta Lei entrará em vigor no dia Primeiro de Janeiro de 2017, revogadas as disposições em contrário.

Aprovado em DUAS VOTAÇÕES

Discussão por DOIS TERÇOS

Sala das Sessões

Em 08/12/2016

**A SANÇÃO**  
Sala das Sessões  
Em 08/12/2016  
*Alexco de Moura Belo*  
Prefeito Municipal

LEVADO A SANÇÃO NESTA DATA

Câmara Municipal

Em 08/12/2016

**SANCIONADO**  
Em 08/12/2016  
*Alexco de Moura Belo*  
Prefeito Municipal  
CPF: 754.953.083-01

(Continua na próxima página)

## PM DE DOM EXPEDITO LOPES

RUA SAO JOÃO, 55 - CNPJ 08553705/0001-12  
Orçamento Programa - Exercício de 2017

Anexo 01

## DEMONSTRATIVO DA RECEITA E DESPESA SEGUNDO AS CATEGORIAS ECONOMICAS

(Inc. II, §1º, Art. 2º)

Página 1

Lei: 226, Data: 19/09/2013

RECEITA		RS	RS	DESPESA		RS	RS
RECEITAS CORRENTES				DESPESAS CORRENTES			
RECEITA TRIBUTARIA		482.027,94		PESSOAL E ENCARGOS SOCIAIS		6.951.482,05	
RECEITA PATRIMONIAL		59.200,54		JUROS E ENCARGOS DA DÍVIDA		73.128,38	
TRANSFERENCIAS CORRENTES		13.429.767,81		OUTRAS DESPESAS CORRENTES		5.846.393,39	
OUTRAS RECEITAS CORRENTES		18.103,44					
DEDUÇÕES DO FUNDEB		-1.581.371,42					
				SUB TOTAL			12.871.003,82
SUB TOTAL			12.407.728,31				
DEFICIT DO ORÇAMENTO CORRENTE			463.275,51				
TOTAL			12.871.003,82	TOTAL			12.871.003,82
RECEITAS DE CAPITAL				DESPESAS DE CAPITAL			
OPERÇÕES DE CRÉDITO		142.921,92		INVESTIMENTOS		2.247.310,24	
ALIENACAO DE BENS		65.505,88		INVERSÕES FINANCEIRAS		159.781,01	
TRANSFERENCIAS DE CAPITAL		2.844.146,26		AMORTIZAÇÃO DA DÍVIDA		84.090,28	
OUTRAS RECEITAS DE CAPITAL		1.905,63					
				SUB TOTAL			2.541.181,51
SUB TOTAL			3.054.479,69				
TOTAL			3.054.479,69	RESERVA DE CONTINGENCIA			50.022,67
RESUMO				TOTAL			2.591.204,18
RECEITAS CORRENTES		13.869.099,73		RESUMO			
RECEITAS DE CAPITAL		3.054.479,69		DESPESAS CORRENTES		12.871.003,82	
RECEITAS CORRENTES - INTRA-ORÇAMENTARIAS				DESPESAS DE CAPITAL		2.541.181,51	
RECEITAS DE CAPITAL - INTRA-ORÇAMENTARIAS				RESERVA DE CONTINGENCIA		50.022,67	
DEDUÇÕES DO FUNDEB		-1.581.371,42		TOTAL DE DESPESA		15.462.208,00	
TOTAL DE RECEITAS			15.462.208,00	TOTAL			15.462.208,00
TOTAL			15.462.208,00				



Alexcio de Moura Melo  
Prefeito Municipal

Ivonilda de Sousa Veloso  
CPF 463.098.913-68  
CRC-PI 2519/05 Tcc. Contábil

## PM DE DOM EXPEDITO LOPES

RUA SAO JOÃO, 55 - CNPJ 08553705/0001-12  
Orçamento Programa - Exercício de 2017

Anexo 01

## DEMONSTRATIVO DA RECEITA E DESPESA SEGUNDO AS CATEGORIAS ECONOMICAS

(Inc. II, §1º, Art. 2º)

Página 2

Lei: 226, Data: 19/09/2013

Alexcio de Moura Melo  
Prefeito Municipal

Ivonilda de Sousa Veloso  
CPF 463.098.913-68  
CRC-PI 2519/05 Tcc. Contábil





PM DE DOM EXPEDITO LOPES  
RUA SAO JOÃO, 55 - CNPJ:06553705/0001-12

Anexo 02  
Página 1

Orçamento Programa - Exercício de 2017

RECEITAS SEGUNDO AS CATEGORIAS ECONOMICAS

Lei: 226, Data: 19/09/2013

Código	Especificação	F.R.-C.A.	Desdobramento	SubCategoria Fonte	Categoria Econômica
1000.00.00.00	RECEITAS CORRENTES				13.989.099,73
1100.00.00.00	RECEITA TRIBUTARIA			482.027,94	
1110.00.00.00	IMPOSTOS			469.045,86	
1112.00.00.00	IMPOSTOS SOBRE O PATRIMONIO E A RENDIA		282.509,01		
1112.02.00.00	IP TU	0.001.00.100.000	21.676,51		
1112.04.00.00	IMPOSTO SOBRE A RENDA E PROVENTOS DE QUALQUER NATUREZA		250.113,36		
1112.04.31.00	RETIDOS NAS FONTES	0.001.00.100.000	250.113,36		
1112.08.00.00	IMP S/TRANSM INTER VIVOS-BENS MOVEIS E DIREIT SOBRE IMOVEIS	0.001.00.100.000	10.719,14		
1113.00.00.00	IMPOSTOS SOBRE A PRODUÇÃO E A CIRCULAÇÃO		186.536,85		
1113.05.00.00	ISS	0.001.00.100.000	186.536,85		
1120.00.00.00	TAXAS			10.957,35	
1121.00.00.00	TAXAS PELO EXERCICIO DO PODER DE POLICIA		5.002,27		
1121.10.00.00	TAXA LICENC CONTR FISCAL DE MATER NUCL E RADIOAT - TLC		5.002,27		
1121.10.00.00	TAXA LICENC.CONTR.FISCAL DE MATER NUCL E RADIOAT - TLC	0.001.00.100.000	5.002,27		
1122.00.00.00	TAXAS PELA PRESTACAO DE SERVICOS		5.955,08		
1122.04.00.00	TAXA DE AVALIAÇÃO DO ENSINO SUPERIOR		5.955,08		
1122.04.00.00	TAXA DE AVALIAÇÃO DO ENSINO SUPERIOR	0.001.00.100.000	5.955,08		
1130.00.00.00	CONTRIBUICAO DE MELHORIA			2.024,73	
1130.01.00.00	CONTRIB MELH. P/ EXPANSÃO DA REDE DE ÁGUA POTÁV E ESGOTO		2.024,73		
1130.01.00.00	CONTRIB MELH. P/ EXPANSÃO DA REDE DE ÁGUA POTÁV E ESGOTO	0.001.00.100.000	2.024,73		
1300.00.00.00	RECEITA PATRIMONIAL			59.200,54	
1310.00.00.00	RECEITAS IMOBILIARIAS			5.835,98	
1311.00.00.00	ALUGUEIS		1.667,42		
1311.01.00.00	ALUGUEIS DE IMOVEIS URBANOS		1.667,42		
1311.01.00.00	ALUGUEIS DE IMOVEIS URBANOS	0.001.00.100.000	1.667,42		
1312.00.00.00	ARRENDAMENTOS		1.548,32		
1312.00.00.00	ARRENDAMENTOS	0.001.00.100.000	1.548,32		
1313.00.00.00	FOROS		1.429,22		
1313.00.00.00	FOROS	0.001.00.100.000	1.429,22		
1314.00.00.00	LAUDÉMIOS		1.191,02		
1314.00.00.00	LAUDÉMIOS	0.001.00.100.000	1.191,02		
1320.00.00.00	RECEITAS DE VALORES MOBILIARIOS			51.697,14	
1325.00.00.00	REMUNERACAO DE DEPOSITOS BANCARIOS		51.697,14		
1325.01.00.00	REMUNERACAO DE DEPOSITOS DE RECURSOS VINCULADOS		44.551,04		
1325.01.02.00	RECEITA REMUNERACAO DE POS. BANCAR RECUR.VINCUL.FUNDEB	0.009.00.260.000	6.193,28		
1325.01.03.00	RECEITA REMUN. DEPOS. BANC. RECUR.VINC. FNS	0.010.00.100.000	23.820,22		
1325.01.99.00	RECEITA REMUN. OUTROS DEPOS. BANC. RECURSOS VINCULADOS	0.001.00.100.000	14.537,54		
1325.02.00.00	REMUNERACAO DE DEPOSITOS DE RECURSOS NAO VINCULADOS		7.146,10		
1325.02.01.00	RECEITA DE REMUNERACAO DE DEPOSITOS DE POUpança	0.001.00.100.000	7.146,10		
1390.00.00.00	OUTRAS RECEITAS PATRIMONIAIS			1.667,42	
1390.00.00.00	OUTRAS RECEITAS PATRIMONIAIS	0.001.00.100.000	1.667,42		
1700.00.00.00	TRANSFERENCIAS CORRENTES			13.429.767,81	
1720.00.00.00	TRANSFERENCIAS INTERGOVERNAMENTAIS			13.174.652,17	
1721.00.00.00	TRANSFERENCIAS DA UNIAO		8.220.154,23		
1721.01.00.00	PARTICIPACAO NA RECEITA DA UNIAO		6.249.022,75		
1721.01.02.00	COTA PARTE FPM	0.001.00.100.000	6.244.020,48		
1721.01.05.00	COTA-PARTE IIR	0.001.00.100.000	5.002,27		
1721.22.00.00	TRANSFERENCIAS DA COMPENSAÇÃO FINANCEIRA PELA EXPLORACAO DE		80.989,09		
1721.22.70.00	COTA-PARTE DO FUNDO ESPECIAL DO PETROLEO - FEP	0.001.00.100.000	80.989,09		
1721.33.00.00	TRANSFERENCIA DE RECURSOS SUS- FUNDO A FUNDO		1.299.874,88		
1721.33.00.00	TRANSFERENCIA DE RECURSOS SUS- FUNDO A FUNDO	0.010.00.300.000	197.708,66		
1721.33.00.00	TRANSFERENCIA DE RECURSOS SUS- FUNDO A FUNDO	0.010.00.310.000	1.085.492,00		
1721.33.99.00	Outras Programas da Saude	0.010.00.310.000	16.674,22		
1721.34.00.00	TRANSFERENCIA DE RECURSOS FNAS		282.270,79		
1721.34.00.00	TRANSFERENCIA DE RECURSOS FNAS	0.001.00.410.000	191.753,57		
1721.34.06.00	Programa de Asses. Integrada Família-PAIF	0.001.00.410.000	90.517,22		
1721.35.00.00	TRANSFERENCIA DE RECURSOS DO FUNDO NACIONAL DE DESENVOLVIMEN		262.023,51		
1721.35.01.00	TRANSFERENCIAS DO SALÁRIO-EDUCAÇÃO	0.008.00.200.001	61.932,83		
1721.35.02.00	TRANSF ENDE AO PROGRAMA DINHEIRO DIRETO NA ESCOLA-PDDE	0.008.00.200.001	14.292,19		

Alexo de Moura Belo  
Prefeito Municipal



Ivonilda de Sousa Veloso  
CPF 463.096.913-68  
CRC-PI 8519/0-9 Tec. Contábil

DOM EXPEDITO LOPES - PI

LOA - 2017



PM DE DOM EXPEDITO LOPES  
RUA SAO JOÃO, 55 - CNPJ:06553705/0001-12

Anexo 02  
Página 2

Orçamento Programa - Exercício de 2017

RECEITAS SEGUNDO AS CATEGORIAS ECONOMICAS

Lei: 226, Data: 19/09/2013

Código	Especificação	F.R.-C.A.	Desdobramento	SubCategoria Fonte	Categoria Econômica
1721.35.03.00	TRANSF FNDE PROGRAMA NACIONAL DE ALIMENTAÇÃO-PNAF	0008.00.200.001	90.517,22		
1721.35.04.00	TRANSF FNDE PROGRAMA NACIONAL TRANSPORTE ESCOLAR-PNATE	0008.00.200.001	50.022,67		
1721.35.99.00	OUTRAS TRANSF.FUNDO NAC.DESENV EDUCACAO-FNDE	0008.00.200.001	45.258,60		
1721.36.00.00	TRANSF FINANCEIRA DO ICMS-DESCONERACAO-L.C. Nº 87/98		5.478,67		
1721.36.00.00	TRANSF FINANCEIRA DO ICMS-DESCONERACAO-L.C. Nº 87/98	0001.00.100.000	5.478,67		
1721.99.00.00	OUTRAS TRANSFERÊNCIAS DA UNIÃO		40.494,54		
1722.00.00.00	TRANSFERÊNCIAS DOS ESTADOS		969.963,43		
1722.01.00.00	PARTICIPAÇÃO NA RECEITA DOS ESTADOS		969.963,43		
1722.01.01.00	COTA-PARTE DO ICMS	0001.00.100.000	672.924,04		
1722.01.02.00	COTA-PARTE DO IPVA	0001.00.100.000	173.888,34		
1722.01.13.00	COTA-PARTE DA CONTRIB.INTERVENÇÃO NO DOMÍNIO ECONÓMICO	0001.00.100.000	50.022,67		
1722.01.99.00	OUTRAS PARTICIPAÇÕES NA RECEITA DOS ESTADOS	0001.00.100.000	73.128,38		
1724.00.00.00	TRANSFERÊNCIAS MULTIGOVERNAMENTAIS		3.984.534,51		
1724.01.00.00	TRANSF.RECURSOS DO FUNDO DE MANUTENÇÃO E DESENVOLVIMENTO	0008.00.400.000	3.287.790,15		
1724.02.00.00	TRANSF RECUR.COMPLEMENTAÇÃO DA UNIAO - FUNDEB	0009.00.400.000	696.744,36		
1760.00.00.00	TRANSFERÊNCIAS DE CONVENIOS			255.115,64	
1761.00.00.00	TRANSFERÊNCIAS DE CONVENIOS DA UNIAO E DE SUAS ENTIDADES		125.056,70		
1761.01.00.00	TRANSF CONVENIOS UNIAO P/O SUS	0010.00.310.000	35.730,48		
1761.02.00.00	TRANSF CONVENIOS DA UNIAO A PROGRAMAS EDUCACAO	0008.00.210.000	35.730,50		
1761.99.00.00	OUTRAS TRANSFERÊNCIAS DE CONVENIOS DA UNIAO		53.595,72		
1761.99.09.00	Demais Convenios com o Estado	0001.00.100.000	53.595,72		
1762.00.00.00	TRANSFERÊNCIAS DOS ESTADOS E DE SUAS ENTIDADES		130.058,94		
1762.01.00.00	TRANSF CONV.ESTADO P/O SUS	0010.00.310.000	41.685,56		
1762.02.00.00	TRANSF CONV.ESTADO A PROGRAMAS DE EDUCACAO	0008.00.210.000	44.186,69		
1762.99.00.00	OUTRAS TRANSFERÊNCIAS DE CONVENIOS DO ESTADO		44.186,69		
1762.99.09.00	Demais Convenios com o Estado	0001.00.100.000	44.186,69		
1900.00.00.00	OUTRAS RECEITAS CORRENTES			18.103,44	
1910.00.00.00	MULTAS E JUROS DE MORA			1.667,42	
1911.00.00.00	MULTAS E JUROS DE MORA DOS TRIBUTOS		1.667,42		
1911.02.00.00	MULTAS E JUROS DE MORA - IMPOSTO SOBRE A RENDA E PROVENTOS D		1.667,42		
1911.02.01.00	MULTAS JUROS DE MORA IRRF - PESSOA FISICA	0001.00.100.000	1.667,42		
1930.00.00.00	RECEITA DA DIVIDA ATIVA			2.143,83	
1931.00.00.00	RECEITA DA DIVIDA ATIVA TRIBUTARIA		2.143,83		
1931.11.00.00	RECEITA DA DIVIDA ATIVA DO IPTU		2.143,83		
1931.11.00.00	RECEITA DA DIVIDA ATIVA DO IPTU	0001.00.100.000	2.143,83		
1990.00.00.00	RECEITAS CORRENTES DIVERSAS			14.292,19	
1990.99.00.00	OUTRAS RECEITAS	0001.00.100.000	14.292,19		
2000.00.00.00	RECEITAS DE CAPITAL				3.054.479,69
2100.00.00.00	OPERACOES DE CREDITO			142.921,92	
2110.00.00.00	OPERACOES DE CREDITO INTERNAS			142.921,92	
2114.00.00.00	OPERACOES DE CREDITO INTERNAS - CONTRATUAIS		142.921,92		
2114.01.00.00	OP CREDITO INTERNAS P/PROGRAMAS DE EDUCACAO		142.921,92		
2114.01.00.00	OP CREDITO INTERNAS P/PROGRAMAS DE EDUCACAO	0001.00.100.000	142.921,92		
2200.00.00.00	ALIENACAO DE BENS			65.505,88	
2210.00.00.00	ALIENACAO DE BENS MOVEIS			35.730,48	
2210.00.00.00	ALIENACAO DE MOVEIS E UTENSILIOS		35.730,48		
2210.00.00.00	ALIENACAO DE MOVEIS E UTENSILIOS	0001.00.100.000	35.730,48		
2220.00.00.00	ALIENACAO DE BENS IMOVEIS			29.775,40	
2229.00.00.00	ALIENACAO DE OUTROS BENS IMOVEIS		29.775,40		
2229.00.00.00	ALIENACAO DE OUTROS BENS IMOVEIS	0001.00.100.000	29.775,40		
2400.00.00.00	TRANSFERÊNCIAS DE CAPITAL			2.844.146,26	
2470.00.00.00	TRANSFERÊNCIAS DE CONVENIOS			2.844.146,26	
2471.00.00.00	TRANSFERÊNCIAS DE CONVENIOS DA UNIAO E DE SUAS ENTIDADES		2.465.403,17		
2471.01.00.00	TRANSF CONVENIOS DA UNIAO PARA O SUS	0010.00.310.000	238.203,25		
2471.02.00.00	TRANSF CONVENIOS DA UNIAO DESTINADAS PROGRAMAS DE EDUCACAO	0008.00.210.000	154.632,08		
2471.03.00.00	TRANSF CONV UNIAO DESTINADAS PROGRAMAS DE SANEAM BASICO	0001.00.100.000	238.203,20		
2471.99.00.00	OUTRAS TRANSFERÊNCIAS DE CONVENIOS DA UNIAO		1.834.164,64		
2471.99.00.00	OUTRAS TRANSFERÊNCIAS DE CONVENIOS DA UNIAO	0001.00.100.000	1.000.453,44		
2471.99.09.00	Demais Convenios com o Governo Federal	0001.00.100.000	833.711,20		

Alecko de Moura Belo  
Prefeito Municipal

Ivonilda de Sousa Veloso  
CPF 463.096.913-68  
CRC-PI 8519/0-9 Tec. Contábil

**PM DE DOM EXPEDITO LOPES**

RUA SÃO JOÃO, 55 - CNPJ:06553705/0001-12

Anexo 02  
Página 3

Orçamento Programa - Exercício de 2017

**RECEITAS SEGUNDO AS CATEGORIAS ECONOMICAS**

Lei: 226, Data: 19/09/2013

Código	Especificação	F.R.-C.A.	Desdobramento	SubCategoria Fonte	Categoria Econômica
2472.00.00.00	TRANSFERENCIAS DE CONVENIOS DOS ESTADOS E DE SUAS ENTIDADES		378.743,09		
2472.01.00.00	TRANSFERENCIAS DE CONVENIOS DOS ESTADOS PIS/SUS	0.010.00.310.000	54.786,74		
2472.03.00.00	TRANSF. CONV. ESTADOS A PROGRAMA DE SAQUEAMENTO BÁSICO	0.001.00.100.000	50.022,67		
2472.99.00.00	OUTRAS TRANSFERÊNCIAS DE CONVENIOS DOS ESTADOS	0.001.00.100.000	273.933,68		
2500.00.00.00	OUTRAS RECEITAS DE CAPITAL			1.905,63	
2590.00.00.00	OUTRAS RECEITAS			1.905,63	
2590.00.00.00	OUTRAS RECEITAS	0.001.00.100.000	1.905,63		
9000.00.00.00	DEDUÇÕES DO FUNDEB				-1.581.371,42
9500.00.00.00	DEDUÇÕES DO FUNDEB			-1.581.371,42	
9510.00.00.00	DEDUÇÕES DO FUNDEB			-1.581.371,42	
9510.00.00.00	DEDUÇÕES DO FUNDEB	0.001.00.100.000	-1.581.371,42		
<b>Total das Receitas (exceto Intra-Orçamentárias)</b>					<b>15.462.208,00</b>

<b>Total Geral das Receitas</b>	<b>15.462.208,00</b>
---------------------------------	----------------------

*AK*  
ALEXO DE MOURA BELO  
PREFEITO MUNICIPAL

*WV*  
WONILDA DE SOUSA VELOSO  
CPF nº 03006.913-68  
CRC-PI 8519/0-9 Tec. Contábil

DOM EXPEDITO LOPES - PI

LOA - 2017



## PM DE DOM EXPEDITO LOPES

RUA SAO JOÃO, 55 - CNPJ:06553705/0001-12

Orçamento Programa - Exercício de 2017

Anexo 02

Orçamentário

Página 1

## NATUREZA DA DESPESA - CONSOLIDAÇÃO GERAL

Lei: 226, Data: 19/09/2013

Conta	Especificação	Elemento	Modalidade	Grupo	Categoria Econômica
2.30.00	DESPESAS CORRENTES				12.871.003,82
3.30.00	PESSOAL E ENCARGOS SOCIAIS			6.951.482,05	
5.30.00	APLICAÇÕES DIRETAS		6.951.482,05		
3.30.01	APOSENTADORIAS, RESERVA REMUNERADA E REFORMAS	1.786,62			
3.30.04	CONTRATAÇÃO POR TEMPO DETERMINADO	630.923,36			
3.30.11	VENCIMENTOS E VANTAGENS FIXAS - PESSOAL CIVIL	4.992.284,07			
3.30.13	OBRIGAÇÕES PATRONAIS	835.974,13			
3.30.16	OUTRAS DESPESAS VARIÁVEIS - PESSOAL CIVIL	68.537,01			
3.30.91	SENTENÇAS JUDICIAIS	147.685,64			
3.30.92	DESPESAS DE EXERCÍCIOS ANTERIORES	274.281,02			
3.30.00	JUROS E ENCARGOS DA DÍVIDA			73.128,38	
3.30.00	APLICAÇÕES DIRETAS		73.128,38		
3.30.21	JUROS SOBRE A DÍVIDA POR CONTRATO	73.128,38			
3.30.00	OUTRAS DESPESAS CORRENTES			5.846.393,39	
3.30.00	TRANSFERÊNCIAS A INSTITUIÇÕES PRIVADAS SEM FINS LUCRATIVOS		14.887,70		
3.30.43	SUBVENÇÕES SOCIAIS	14.887,70			
3.30.00	APLICAÇÕES DIRETAS		5.831.505,69		
3.30.04	CONTRATAÇÃO POR TEMPO DETERMINADO	231.771,73			
3.30.08	OUTROS BENEFÍCIOS ASSISTENCIAIS DO SERVIDOR E DO MILITAR	53.586,72			
3.30.14	DIÁRIAS - PESSOAL CIVIL	200.237,18			
3.30.30	MATERIAL DE CONSUMO	1.774.555,48			
3.30.32	MATERIAL, BEM OU SERVIÇO PARA DISTRIBUIÇÃO GRATUITA	218.254,77			
3.30.33	PASSAGENS E DESPESAS COM LOCOMOÇÃO	28.346,18			
3.30.35	SERVIÇOS DE CONSULTORIA	2.328,44			
3.30.36	OUTROS SERVIÇOS DE TERCEIROS - PESSOA FÍSICA	1.913.445,96			
3.30.39	OUTROS SERVIÇOS DE TERCEIROS - PESSOA JURÍDICA	1.103.244,65			
3.30.41	CONTRIBUIÇÕES	32.752,94			
3.30.47	OBRIGAÇÕES TRIBUTÁRIAS E CONTRIBUIÇÕES	73.842,99			
3.30.91	SENTENÇAS JUDICIAIS	2.382,03			
3.30.92	DESPESAS DE EXERCÍCIOS ANTERIORES	199.747,64			
4.00.00	DESPESAS DE CAPITAL				2.541.181,51
4.30.00	INVESTIMENTOS			2.247.310,24	
4.30.00	APLICAÇÕES DIRETAS		2.247.310,24		
4.30.51	OBRAS E INSTALAÇÕES	1.800.363,62			
4.30.52	EQUIPAMENTOS E MATERIAL PERMANENTE	446.946,62			
4.30.00	INVERSÕES FINANCEIRAS			199.781,01	
4.30.00	APLICAÇÕES DIRETAS		199.781,01		
4.30.52	EQUIPAMENTOS E MATERIAL PERMANENTE	85.443,48			
4.30.61	AQUISIÇÃO DE IMÓVEIS	114.337,53			
4.30.00	AMORTIZAÇÃO DA DÍVIDA			94.090,26	
4.30.00	APLICAÇÕES DIRETAS		94.090,26		
4.30.71	PRINCIPAL DA DÍVIDA CONTRATUAL RESGATADA	94.090,26			
9.00.00	RESERVA DE CONTINGÊNCIA				50.022,67
9.00.00	RESERVA DE CONTINGÊNCIA			50.022,67	
9.00.00	Reserva de Contingência		50.022,67		
9.00.99	RESERVA DE CONTINGÊNCIA	50.022,67			
<b>TOTAL</b>					<b>15.462.208,00</b>

ALEXO DE MOURA BELLO  
PREFEITO MUNICIPAL  
Alexo de Moura Belo  
Prefeito Municipal

IVONILDA DE SOUSA VELOSO  
Ivonilda de Sousa Veloso  
CPF 475.096.913-68  
CRC-PI 8519/C-5 Tec. Contábil

**PM DE DOM EXPEDITO LOPES**

RUA SAO JOÃO, 55 - CNPJ:06553705/0001-12

Orçamento Programa - Exercício de 2017

Anexo 02

Página 1

**NATUREZA DA DESPESA POR ORGÃO**

Lei: 226, Data: 19/09/2013

Modalidade	ORGÃO	Descrição	F.R.-C.A	Elemento	Modalidade	Grupo	Categoria Econômica
	01	PODER LEGISLATIVO					
	01	CAMARA MUNICIPAL					
0 00 00		DESPESAS CORRENTES					571.887,67
1 00 00		PESSOAL E ENCARGOS SOCIAIS				412.978,84	
3 1 90 00		APLICAÇÕES DIRETAS			412.978,84		
3 1 90 11		VENCIMENTOS E VANTAGENS FIXAS - PESSOAL CIVIL	0.001.00.100.000	309.664,16			
3 1 90 13		OBRIGAÇÕES PATRONAIS	0.001.00.100.000	93.375,65			
3 1 90 16		OUTRAS DE SPESAS VARIÁVEIS - PESSOAL CIVIL	0.001.00.100.000	8.609,81			
3 1 90 92		DESPESAS DE EXERCÍCIOS ANTERIORES	0.001.00.100.000	1.428,22			
3 00 00		OUTRAS DESPESAS CORRENTES				158.708,83	
3 30 00		APLICAÇÕES DIRETAS			158.708,83		
3 30 14		DIÁRIAS - PESSOAL CIVIL	0.001.00.100.000	20.247,27			
3 30 30		MATERIAL DE CONSUMO	0.001.00.100.000	59.550,80			
3 30 33		PASSAGENS E DESPESAS COM LOCOMOÇÃO	0.001.00.100.000	3.334,84			
3 30 35		SERVIÇOS DE CONSULTORIA	0.001.00.100.000	2.328,44			
3 30 36		OUTROS SERVIÇOS DE TERCEIROS - PESSOA FÍSICA	0.001.00.100.000	69.908,10			
3 30 39		OUTROS SERVIÇOS DE TERCEIROS - PESSOA JURÍDICA	0.001.00.100.000	13.339,38			
4 00 00		DESPESAS DE CAPITAL					38.112,52
4 00 00		INVESTIMENTOS				38.112,52	
4 90 00		APLICAÇÕES DIRETAS			38.112,52		
4 90 51		OBRA E INSTALAÇÕES	0.001.00.100.000	19.056,26			
4 90 52		EQUIPAMENTOS E MATERIAL PERMANENTE	0.001.00.100.000	19.056,26			
<b>TOTAL</b>							<b>609.800,19</b>

Alexo de Moura Belo  
Prefeito Municipal

Ivonilda de Sousa Veloso  
CPF 463.056.913-68  
CRC-PI 8519/C-5 Tec. Contábil

DOM EXPEDITO LOPES - PI

LOA - 2017



## PM DE DOM EXPEDITO LOPES

RUA SAO JOÃO, 55 - CNPJ:06553705/0001-12

Orçamento Programa - Exercício de 2017

Anexo 02

Página 2

## NATUREZA DA DESPESA POR ORGÃO

Lei: 226, Data: 19/09/2013

Modalidade	PODER EXECUTIVO	ORGÃO	01 GABINETE DO PREFEITO	Descrição	F.R.-CA	Elemento	Modalidade	Grupo	Categoria Económica
00.00	02	01	01	DESPESAS CORRENTES					604.990,79
1.00.00				PESSOAL E ENCARGOS SOCIAIS				333.529,74	
1.90.00				APLICAÇÕES DIRETAS			333.529,74		
1.90.11				VENCIMENTOS E VANTAGENS FIXAS - PESSOAL CIVIL	0.001.00.100.000	326.145,44			
1.90.18				OUTRAS DESPESAS VARIÁVEIS - PESSOAL CIVIL	0.001.00.100.000	5.955,08			
1.90.92				DESPESAS DE EXERCÍCIOS ANTERIORES	0.001.00.100.000	1.429,22			
3.00.00				OUTRAS DESPESAS CORRENTES				171.461,05	
3.90.00				APLICAÇÕES DIRETAS			171.461,05		
3.90.04				CONTRATAÇÃO POR TEMPO DETERMINADO	0.001.00.100.000	11.910,16			
3.90.14				DIÁRIAS - PESSOAL CIVIL	0.001.00.100.000	41.685,57			
3.90.30				MATERIAL DE CONSUMO	0.001.00.100.000	22.529,30			
3.90.33				PASSAGENS E DESPESAS COM LOCOMOÇÃO	0.001.00.100.000	11.910,16			
3.90.36				OUTROS SERVIÇOS DE TERCEIROS - PESSOA FÍSICA	0.001.00.100.000	34.777,57			
3.90.39				OUTROS SERVIÇOS DE TERCEIROS - PESSOA JURÍDICA	0.001.00.100.000	34.658,56			
3.90.92				DESPESAS DE EXERCÍCIOS ANTERIORES	0.001.00.100.000	13.889,63			
4.00.00				DESPESAS DE CAPITAL					47.640,64
4.00.00				INVESTIMENTOS				47.640,64	
4.90.00				APLICAÇÕES DIRETAS			47.640,64		
4.90.52				EQUIPAMENTOS E MATERIAL PERMANENTE	0.001.00.100.000	47.640,64			
<b>TOTAL</b>									<b>652.631,43</b>

Alexy de Moura Belo  
Protocolo Municipal

Ivonilda de Sousa Veloso  
CPF 463.096.913-68  
CRC-PI 2519/C-5 Tcc, Contábil

**PM DE DOM EXPEDITO LOPES**

RUA SAO JOÃO, 55 - CNPJ:06553705/0001-12

Orçamento Programa - Exercício de 2017

Anexo 02

Página 3

**NATUREZA DA DESPESA POR ORGÃO**

Lei: 226, Data: 19/09/2013

Mod.	Orgão	Descrição	F.R.-C.A.	Elemento	Modalidade	Grupo	Categoria Econômica
02	02	PODER EXECUTIVO SECRETARIA MUNICIPAL DE ADMINISTRAÇÃO					
00.00		DESPESAS CORRENTES					1.230.319,55
1.00.00		PESSOAL E ENCARGOS SOCIAIS				467.473,79	
1.90.00		APLICAÇÕES DIRETAS			467.473,79		
1.90.04		CONTRATAÇÃO POR TEMPO DETERMINADO	0.001.00.100.000	59.550,80			
1.90.11		VENCIMENTOS E VANTAGENS FIXAS - PESSOAL CIVIL	0.001.00.100.000	162.573,68			
1.90.13		OBRIGAÇÕES PATRONAIS	0.001.00.100.000	117.315,08			
1.90.16		OUTRAS DESPESAS VARIÁVEIS - PESSOAL CIVIL	0.001.00.100.000	3.573,05			
1.90.91		SENTENÇAS JUDICIAIS	0.001.00.100.000	96.472,30			
1.90.92		DESPESAS DE EXERCÍCIOS ANTERIORES	0.001.00.100.000	27.988,88			
2.00.00		JUROS E ENCARGOS DA DÍVIDA				65.505,88	
2.90.00		APLICAÇÕES DIRETAS			65.505,88		
2.90.21		JUROS SOBRE A DÍVIDA POR CONTRATO	0.001.00.100.000	65.505,88			
3.00.00		OUTRAS DESPESAS CORRENTES				697.339,88	
3.90.00		APLICAÇÕES DIRETAS			697.339,88		
3.90.14		DIÁRIAS - PESSOAL CIVIL	0.001.00.100.000	21.319,19			
3.90.30		MATERIAL DE CONSUMO	0.001.00.100.000	120.292,62			
3.90.35		OUTROS SERVIÇOS DE TERCEIROS - PESSOA FÍSICA	0.001.00.100.000	211.167,14			
3.90.39		OUTROS SERVIÇOS DE TERCEIROS - PESSOA JURÍDICA	0.001.00.100.000	225.459,33			
3.90.47		OBRIGAÇÕES TRIBUTÁRIAS E CONTRIBUTIVAS	0.001.00.100.000	73.842,99			
3.90.92		DESPESAS DE EXERCÍCIOS ANTERIORES	0.001.00.100.000	45.255,61			
4.00.00		DESPESAS DE CAPITAL					221.526,97
4.00.00		INVESTIMENTOS				127.438,71	
4.90.00		APLICAÇÕES DIRETAS			127.438,71		
4.90.51		OBRAS E INSTALAÇÕES	0.001.00.100.000	47.640,64			
4.90.52		EQUIPAMENTOS E MATERIAL PERMANENTE	0.001.00.100.000	79.798,07			
5.00.00		AMORTIZAÇÃO DA DÍVIDA				94.090,26	
5.90.00		APLICAÇÕES DIRETAS			94.090,26		
5.90.71		PRINCIPAL DA DÍVIDA CONTRATUAL RESGATADA	0.001.00.100.000	94.090,26			
6.00.00		RESERVA DE CONTINGÊNCIA					50.022,67
6.8.00.00		RESERVA DE CONTINGÊNCIA				50.022,67	
6.9.96.00		Reserva de Contingência			50.022,67		
6.9.96.99		RESERVA DE CONTINGÊNCIA	0.001.00.100.000	50.022,67			
<b>TOTAL</b>							<b>1.501.871,19</b>

Alexo de Moura Belo  
Prefeito Municipal

Ivonilda de Souza Velosi  
CPF 463.095.913-68  
CRC-PI 6519/O-9 Tec. Contábil

DOM EXPEDITO LOPES - PI

LOA - 2017



## PM DE DOM EXPEDITO LOPES

RUA SAO JOÃO, 55 - CNPJ:06553705/0001-12

Orçamento Programa - Exercício de 2017

Anexo 02

Página 4

Lei: 226, Data: 19/09/2013

## NATUREZA DA DESPESA POR ORGÃO

Código	Especificação	F.R.-CA.	Elemento	Modalidade	Grupo	Categoria Econômica
02	PODER EXECUTIVO					
03	SECRETARIA MUNICIPAL DE FINANÇAS					
00.00	DESPESAS CORRENTES					145.303,94
1.00.00	PESSOAL E ENCARGOS SÓCIAIS				68.721,62	
1.90.00	APLICAÇÕES DIRETAS			68.721,62		
1.90.11	VENCIMENTOS E VANTAGENS FIXAS - PESSOAL CIVIL	0.001.00.100.000	68.339,59			
1.90.16	OUTRAS DESPESAS VARIÁVEIS - PESSOAL CIVIL	0.001.00.100.000	2.382,03			
2.00.00	JUROS E ENCARGOS DA DÍVIDA				1.786,52	
2.90.00	APLICAÇÕES DIRETAS			1.786,52		
2.90.21	JUROS SOBRE A DÍVIDA POR CONTRATO	0.001.00.100.000	1.786,52			
3.00.00	OUTRAS DESPESAS CORRENTES				74.796,80	
3.90.00	APLICAÇÕES DIRETAS			74.796,80		
3.90.14	DIÁRIAS - PESSOAL CIVIL	0.001.00.100.000	8.337,11			
3.90.30	MATERIAL DE CONSUMO	0.001.00.100.000	4.764,06			
3.90.36	OUTROS SERVIÇOS DE TERCEIROS - PESSOA FÍSICA	0.001.00.100.000	30.728,21			
3.90.39	OUTROS SERVIÇOS DE TERCEIROS - PESSOA JURÍDICA	0.001.00.100.000	15.483,21			
3.90.92	DESPESAS DE EXERCÍCIOS ANTERIORES	0.001.00.100.000	15.483,21			
TOTAL						145.303,94

Alexo de Melo Belo  
Prefeito Municipal

Ivonilda de Souza Veloso  
CPF 463.096.913-68  
CRC-PI 8519/C-5 Tec. Contábil

PM DE DOM EXPEDITO LOPES

RUA SAO JOÃO, 55 - CNPJ:06553705/0001-12

Orçamento Programa - Exercício de 2017

Anexo 02

Página 5

NATUREZA DA DESPESA POR ORGÃO

Lei: 226, Data: 19/09/2013

ÓRGÃO	02 PODER EXECUTIVO	04 SECRETARIA DE EDUCAÇÃO				
Código	Especificação	FR.-CA.	Elemento	Modalidade	Grupo	Categoria Econômica
0 00 00	DESPESAS CORRENTES					954.909,00
1 00 00	PESSOAL E ENCARGOS SOCIAIS				229.627,88	
3 1 90 00	APLICAÇÕES DIRETAS			229.627,88		
3 1 90 04	CONTRATAÇÃO POR TEMPO DETERMINADO	0.001.00.100.000	4.764,06			
3 1 90 04	CONTRATAÇÃO POR TEMPO DETERMINADO	0.001.00.200.000	5.955,08			
3 1 90 04	CONTRATAÇÃO POR TEMPO DETERMINADO	0.008.00.200.000	40.018,14			
3 1 90 11	VENCIMENTOS E VANTAGENS FIXAS - PESSOAL CIVIL	0.001.00.200.000	14.292,19			
3 1 90 11	VENCIMENTOS E VANTAGENS FIXAS - PESSOAL CIVIL	0.001.00.200.001	20.247,27			
3 1 90 11	VENCIMENTOS E VANTAGENS FIXAS - PESSOAL CIVIL	0.008.00.200.000	95.281,28			
3 1 90 13	OBRIGAÇÕES PATRONAIS	0.008.00.200.000	19.056,26			
3 1 90 16	OUTRAS DESPESAS VARIÁVEIS - PESSOAL CIVIL	0.001.00.200.000	1.786,52			
3 1 90 16	OUTRAS DESPESAS VARIÁVEIS - PESSOAL CIVIL	0.008.00.200.000	4.168,56			
3 1 90 92	DESPESAS DE EXERCÍCIOS ANTERIORES	0.001.00.200.001	17.805,24			
3 1 90 92	DESPESAS DE EXERCÍCIOS ANTERIORES	0.008.00.200.000	6.193,28			
2 00 00	JUROS E ENCARGOS DA DÍVIDA				1.667,42	
2 90 00	APLICAÇÕES DIRETAS			1.667,42		
2 90 21	JUROS SOBRE A DÍVIDA POR CONTRATO	0.006.00.200.000	1.667,42			
3 00 00	OUTRAS DESPESAS CORRENTES				723.613,70	
3 3 50 00	TRANSFERÊNCIAS A INSTITUIÇÕES PRIVADAS SEM FINS LUCRO			6.550,59		
3 3 50 43	SUBVENÇÕES SOCIAIS	0.001.00.100.000	6.550,59			
3 3 90 00	APLICAÇÕES DIRETAS			717.063,11		
3 3 90 04	CONTRATAÇÃO POR TEMPO DETERMINADO	0.001.00.200.000	3.573,05			
3 3 90 04	CONTRATAÇÃO POR TEMPO DETERMINADO	0.008.00.200.000	7.148,10			
3 3 90 14	DIÁRIAS - PESSOAL CIVIL	0.001.00.200.000	2.362,03			
3 3 90 14	DIÁRIAS - PESSOAL CIVIL	0.008.00.200.000	14.282,10			
3 3 90 30	MATERIAL DE CONSUMO	0.001.00.100.000	29.775,40			
3 3 90 30	MATERIAL DE CONSUMO	0.001.00.200.000	5.955,08			
3 3 90 30	MATERIAL DE CONSUMO	0.001.00.200.001	146.546,13			
3 3 90 30	MATERIAL DE CONSUMO	0.008.00.200.000	62.231,27			
3 3 90 30	MATERIAL DE CONSUMO	0.008.00.200.001	1.973,56			
3 3 90 30	MATERIAL DE CONSUMO	0.009.00.200.000	9.119,66			
3 3 90 30	MATERIAL DE CONSUMO	0.009.00.240.000	18.460,75			
3 3 90 32	MATERIAL, BEM OU SERVIÇO PARA DISTRIBUIÇÃO GRATUITA	0.001.00.100.000	4.168,56			
3 3 90 32	MATERIAL, BEM OU SERVIÇO PARA DISTRIBUIÇÃO GRATUITA	0.001.00.200.000	21.438,29			
3 3 90 32	MATERIAL, BEM OU SERVIÇO PARA DISTRIBUIÇÃO GRATUITA	0.006.00.200.000	16.078,72			
3 3 90 36	OUTROS SERVIÇOS DE TERCEIROS - PESSOA FÍSICA	0.001.00.100.000	63.595,72			
3 3 90 36	OUTROS SERVIÇOS DE TERCEIROS - PESSOA FÍSICA	0.001.00.200.000	4.764,06			
3 3 90 36	OUTROS SERVIÇOS DE TERCEIROS - PESSOA FÍSICA	0.001.00.200.001	106.190,99			
3 3 90 36	OUTROS SERVIÇOS DE TERCEIROS - PESSOA FÍSICA	0.008.00.200.000	47.876,84			

Alexo de Moura Belo  
Prefeito Municipal

Ivonilda de Souza Veloso  
CPF 463.096.713-68  
CRC-PI 8519/0-9 Tec. Contábil

DOM EXPEDITO LOPES - PI

LOA - 2017



## PM DE DOM EXPEDITO LOPES

RUA SAO JOÃO, 55 - CNPJ:06553705/0001-12

Orçamento Programa - Exercício de 2017

Anexo 02

Página 6

## NATUREZA DA DESPESA POR ORGÃO

Lei: 226, Data: 19/09/2013

Órgão	Descrição	F.R.-C.A.	Elemento	Modalidade	Grupo	Categoria Econômica
02	PODER EXECUTIVO					
04	SECRETARIA DE EDUCAÇÃO					
3.3.90.30	OUTROS SERVIÇOS DE TERCEIROS - PESSOA JURÍDICA	0.001.00.100.000	17.886,24			
3.3.90.38	OUTROS SERVIÇOS DE TERCEIROS - PESSOA JURÍDICA	0.001.00.200.000	2.977,54			
3.3.90.39	OUTROS SERVIÇOS DE TERCEIROS - PESSOA JURÍDICA	0.001.00.200.001	50.975,40			
3.3.90.39	OUTROS SERVIÇOS DE TERCEIROS - PESSOA JURÍDICA	0.008.00.200.000	45.258,61			
3.3.90.91	SENTENÇAS JUDICIAIS	0.008.00.200.000	2.382,03			
3.90.92	DESPESAS DE EXERCÍCIOS ANTERIORES	0.001.00.100.000	6.550,39			
3.90.92	DESPESAS DE EXERCÍCIOS ANTERIORES	0.001.00.200.001	5.955,06			
3.90.92	DESPESAS DE EXERCÍCIOS ANTERIORES	0.008.00.200.000	9.528,13			
4.00.00	DESPESAS DE CAPITAL					333.174,81
4.4.00.00	INVESTIMENTOS				195.326,63	
4.4.90.00	APLICAÇÕES DIRETAS			195.326,63		
4.4.90.51	OBRAS E INSTALAÇÕES	0.001.00.100.000	60.741,82			
4.4.90.51	OBRAS E INSTALAÇÕES	0.001.00.200.000	51.213,89			
4.4.90.51	OBRAS E INSTALAÇÕES	0.008.00.200.000	73.842,99			
4.4.90.52	EQUIPAMENTOS E MATERIAL PERMANENTE	0.001.00.200.000	9.528,13			
4.5.00.00	INVERSÕES FINANCEIRAS				137.848,18	
4.5.90.00	APLICAÇÕES DIRETAS			137.848,18		
4.5.90.52	EQUIPAMENTOS E MATERIAL PERMANENTE	0.001.00.200.000	85.443,48			
4.5.90.61	AQUISIÇÃO DE IMÓVEIS	0.001.00.100.000	8.337,11			
4.5.90.61	AQUISIÇÃO DE IMÓVEIS	0.001.00.200.000	14.292,18			
4.5.90.61	AQUISIÇÃO DE IMÓVEIS	0.008.00.200.000	29.775,40			
TOTAL						1.298.083,81

Alexo de Moura Belo  
Prefeito Municipal

Ivonilda de Sousa Veloso  
CPF 463.096.913-68  
CRC-PI 85/9/0-9 Tec. Contábil

**PM DE DOM EXPEDITO LOPES**

RUA SAO JOÃO, 55 • CNPJ:06553705/0001-12

Orçamento Programa - Exercício de 2017

Anexo 02

Página 7

**NATUREZA DA DESPESA POR ORGÃO**

Lei: 226, Data: 19/09/2013

Órgão	Descrição	F.R.-C.A	Elemento	Modalidade	Grupo	Categoria Econômica
02	PODER EXECUTIVO					
05	FUNDES					
0.00.00	DESPESAS CORRENTES					3.817.000,72
1.00.00	PESSOAL E ENCARGOS SOCIAIS				3.295.469,81	
1.90.00	APLICAÇÕES DIRETAS			3.295.469,81		
1.90.04	CONTRATAÇÃO POR TEMPO DETERMINADO	0.009.00.230.000	41.685,56			
1.90.04	CONTRATAÇÃO POR TEMPO DETERMINADO	0.009.00.240.000	244.991,98			
1.90.11	VENCIMENTOS E VANTAGENS FIXAS - PESSOAL CIVIL	0.009.00.230.000	1.959.864,47			
1.90.11	VENCIMENTOS E VANTAGENS FIXAS - PESSOAL CIVIL	0.009.00.240.000	551.325,84			
1.90.13	OBRIGAÇÕES PATRONAIS	0.009.00.230.000	307.282,13			
1.90.13	OBRIGAÇÕES PATRONAIS	0.009.00.240.000	97.693,31			
1.90.18	OUTRAS DESPESAS VARIÁVEIS - PESSOAL CIVIL	0.009.00.240.000	3.811,25			
1.90.91	SENTENÇAS JUDICIAIS	0.009.00.240.000	3.811,25			
1.90.92	DESPESAS DE EXERCÍCIOS ANTERIORES	0.009.00.230.000	50.022,87			
1.90.92	DESPESAS DE EXERCÍCIOS ANTERIORES	0.009.00.240.000	25.011,34			
3.00.00	OUTRAS DESPESAS CORRENTES				521.539,91	
3.90.00	APLICAÇÕES DIRETAS			521.539,91		
3.90.04	CONTRATAÇÃO POR TEMPO DETERMINADO	0.009.00.240.000	11.671,96			
3.90.14	DIÁRIAS - PESSOAL CIVIL	0.009.00.240.000	22.629,30			
3.90.30	MATERIAL DE CONSUMO	0.009.00.240.000	287.208,13			
3.90.36	OUTROS SERVIÇOS DE TERCEIROS - PESSOA FÍSICA	0.009.00.240.000	69.585,10			
3.90.39	OUTROS SERVIÇOS DE TERCEIROS - PESSOA JURÍDICA	0.009.00.240.000	92.863,51			
3.90.92	DESPESAS DE EXERCÍCIOS ANTERIORES	0.009.00.240.000	27.583,91			
4.00.00	DESPESAS DE CAPITAL					146.137,66
4.90.00	INVESTIMENTOS				146.137,66	
4.90.00	APLICAÇÕES DIRETAS			146.137,66		
4.90.51	OBRAS E INSTALAÇÕES	0.009.00.240.000	119.816,21			
4.90.52	EQUIPAMENTOS E MATERIAL PERMANENTE	0.009.00.240.000	26.321,45			
<b>TOTAL</b>						<b>3.963.147,38</b>

*Alexo de Moura Belo*  
Prefeito Municipal

*Ivonilda de Sousa Veloso*  
CPF 463.076.913-68  
CRC-PI 6519/B-9 Tec. Contábil

DOM EXPEDITO LOPES - PI

LOA - 2017



## PM DE DOM EXPEDITO LOPES

RUA SÃO JOÃO, 65 - CNPJ:06553705/0001-12

Orçamento Programa - Exercício de 2017

Anexo 02

Página 8

Lei: 226, Data: 19/09/2013

## NATUREZA DA DESPESA POR ORGÃO

Órgão	Descrição	F.R.-C.A.	Elemento	Modalidade	Grupo	Categoria Econômica
02	PODER EXECUTIVO					
05	FUNDO MUNICIPAL DE SAUDE - FMS					
00.00	DESPESAS CORRENTES					3.056.147,01
1.00.00	PESSOAL E ENCARGOS SOCIAIS				1.550.226,92	
2.1.00.00	APLICAÇÕES DIRETAS			1.550.226,92		
1.90.01	APOSENTADORIAS, RESERVA REMUNERADA E REFORMAS	0.001.00.300.000	1.786,52			
1.90.04	CONTRATAÇÃO POR TEMPO DETERMINADO	0.001.00.300.000	42.876,58			
1.90.04	CONTRATAÇÃO POR TEMPO DETERMINADO	0.010.00.300.000	82.299,71			
1.90.11	VENCIMENTOS E VANTAGENS FIXAS - PESSOAL CIVIL	0.001.00.300.000	297.754,00			
1.90.11	VENCIMENTOS E VANTAGENS FIXAS - PESSOAL CIVIL	0.010.00.300.000	749.148,06			
1.90.13	OBRIGAÇÕES PATRONAIS	0.001.00.300.000	176.652,40			
1.90.13	OBRIGAÇÕES PATRONAIS	0.010.00.300.000	5.955,08			
1.90.16	OUTRAS DESPESAS VARIÁVEIS - PESSOAL CIVIL	0.001.00.300.000	20.775,40			
1.90.91	SENTENÇAS JUDICIAIS	0.001.00.300.000	28.465,24			
1.90.91	SENTENÇAS JUDICIAIS	0.010.00.300.000	1.786,52			
1.90.92	DESPESAS DE EXERCÍCIOS ANTERIORES	0.001.00.300.000	78.726,20			
1.90.92	DESPESAS DE EXERCÍCIOS ANTERIORES	0.010.00.300.000	53.000,21			
1.00.00	JUROS E ENCARGOS DA DÍVIDA				4.168,56	
2.90.00	APLICAÇÕES DIRETAS			4.168,56		
2.90.21	JUROS SOBRE A DÍVIDA POR CONTRATO	0.001.00.300.000	4.168,56			
3.00.00	OUTRAS DESPESAS CORRENTES				1.501.751,56	
3.3.00.00	APLICAÇÕES DIRETAS			1.501.751,56		
3.3.90.04	CONTRATAÇÃO POR TEMPO DETERMINADO	0.001.00.300.000	42.876,58			
3.3.90.04	CONTRATAÇÃO POR TEMPO DETERMINADO	0.010.00.300.000	94.685,77			
3.3.90.14	DIÁRIAS - PESSOAL CIVIL	0.001.00.300.000	26.202,35			
3.3.90.14	DIÁRIAS - PESSOAL CIVIL	0.010.00.300.000	6.788,79			
3.3.90.30	MATERIAL DE CONSUMO	0.001.00.300.000	256.068,44			
3.3.90.30	MATERIAL DE CONSUMO	0.010.00.300.000	163.050,10			
3.3.90.32	MATERIAL, BEM OU SERVIÇO PARA DISTRIBUIÇÃO GRATUITA	0.001.00.300.000	21.438,29			
3.3.90.33	PASSAGENS E DESPESAS COM LOCOMOÇÃO	0.001.00.300.000	13.101,18			
3.3.90.36	OUTROS SERVIÇOS DE TERCEIROS - PESSOA FÍSICA	0.001.00.300.000	307.716,90			
3.3.90.36	OUTROS SERVIÇOS DE TERCEIROS - PESSOA FÍSICA	0.010.00.300.000	327.808,72			
3.3.90.39	OUTROS SERVIÇOS DE TERCEIROS - PESSOA JURÍDICA	0.001.00.300.000	175.079,30			
3.3.90.39	OUTROS SERVIÇOS DE TERCEIROS - PESSOA JURÍDICA	0.010.00.300.000	50.856,38			
1.90.97	DESPESAS DE EXERCÍCIOS ANTERIORES	0.001.00.300.000	14.292,19			
1.90.92	DESPESAS DE EXERCÍCIOS ANTERIORES	0.010.00.300.000	1.786,52			
4.00.00	DESPESAS DE CAPITAL					156.034,27
4.4.00.00	INVESTIMENTOS				145.024,11	
4.4.90.00	APLICAÇÕES DIRETAS			145.024,11		
4.4.90.51	OBRAS E INSTALAÇÕES	0.010.00.300.000	50.022,87			
4.4.90.52	EQUIPAMENTOS E MATERIAL PERMANENTE	0.010.00.300.000	95.001,44			

Ivonilda de Sousa Veios  
CPF 453.096.913-58  
CRC-PI 8519/0-9 Tec. Contábil

**PM DE DOM EXPEDITO LOPES**

RUA SAO JOÃO, 55 - CNPJ:08553705/0001-12

Orçamento Programa - Exercício de 2017

Anexo 02

Página 9

**NATUREZA DA DESPESA POR ORGÃO**

Lei: 226, Data: 19/09/2013

Órgão	Descrição	F.R.-C.A.	Elemento	Modalidade	Grupo	Categoria Econômica
02	PODER EXECUTIVO					
06	FUNDO MUNICIPAL DE SAUDE - FMS					
5 00 00	INVERSÕES FINANCEIRAS				11.910.16	
5 90 00	APLICAÇÕES DIRETAS			11.910.16		
5 90 61	AQUISIÇÃO DE IMÓVEIS	0.010.00.300.000	11.910.16			
<b>TOTAL</b>						<b>3.213.081,31</b>

*Alexo de Moura Belo*  
Prefeito Municipal

*Ivonilda de Souza Veloso*  
CPF 463.063.913-68  
CRC-PI 8519/0-9 Tec. Contábil

**DOM EXPEDITO LOPES - PI**

**LOA - 2017**



## PM DE DOM EXPEDITO LOPES

RUA SAO JOÃO. 55 - CNPJ:0655370510001-12

Orçamento Programa - Exercício de 2017

Anexo 02

Página 10

Lei: 226, Data: 19/09/2013

## NATUREZA DA DESPESA POR ORGÃO

PODER	02 PODER EXECUTIVO					
ORGÃO	07 FUNDO MUNICIPAL DE ASSISTENCIA SOCIAL - FMAS					
Código	Especificação	FR-CA	Elemento	Modalidade	Grupo	Categoria Económica
0 00.00	DESPESAS CORRENTES					745.099,68
1 00.00	PESSOAL E ENCARGOS SOCIAIS				148.370,78	
2 1 90.00	APLICAÇÕES DIRETAS			148.370,78		
3 1 90.04	CONTRATAÇÃO POR TEMPO DETERMINADO	0.001.00.400.000	29.897,98			
3 1 90.11	VENCIMENTOS E VANTAGENS FIXAS - PESSOAL CIVIL	0.001.00.400.000	96.162,61			
3 1 90.16	OUTRAS DESPESAS VARIÁVEIS - PESSOAL CIVIL	0.001.00.400.000	1.071,91			
3 1 90.91	SENTENÇAS JUDICIAIS	0.001.00.400.000	17.150,83			
3 1 90.92	DESPESAS DE EXERCÍCIOS ANTERIORES	0.001.00.400.000	4.287,65			
3 00.00	OUTRAS DESPESAS CORRENTES				596.728,90	
3 0 90.00	APLICAÇÕES DIRETAS			596.728,90		
3 3 90.04	CONTRATAÇÃO POR TEMPO DETERMINADO	0.001.00.400.000	11.910,16			
3 3 90.08	OUTROS BENEFÍCIOS ASSISTENCIAIS DO SERVIDOR E DOM	0.001.00.400.000	53.595,72			
3 3 90.14	DIARIAS - PESSOAL CIVIL	0.001.00.400.000	20.631,97			
3 3 90.30	MATERIAL DE CONSUMO	0.001.00.400.000	142.639,63			
3 3 90.32	MATERIAL, BEM OU SERVIÇO PARA DISTRIBUIÇÃO GRATUIT	0.001.00.400.000	115.090,52			
3 3 90.36	OUTROS SERVIÇOS DE TERCEIROS - PESSOA FÍSICA	0.001.00.400.000	182.918,11			
3 3 90.39	OUTROS SERVIÇOS DE TERCEIROS - PESSOA JURÍDICA	0.001.00.400.000	54.048,11			
3 3 90.92	DESPESAS DE EXERCÍCIOS ANTERIORES	0.001.00.400.000	14.994,68			
4 00.00	DESPESAS DE CAPITAL					30.251,76
4 4 00.00	INVESTIMENTOS				30.251,76	
4 4 90.00	APLICAÇÕES DIRETAS			30.251,76		
4 4 90.51	OBRAS E INSTALAÇÕES	0.001.00.400.000	11.910,16			
4 4 90.52	EQUIPAMENTOS E MATERIAL PERMANENTE	0.001.00.400.000	18.341,60			
TOTAL						775.351,44

*Alexo de Moura Belo*  
Prefeito Municipal

*Ivonilda de Sousa Velosi*  
CPF 463.096.913-68  
CRC-PI 8519/0-9 Tec. Contábil

*[Assinatura]*

**PM DE DOM EXPEDITO LOPES**

RUA SAO JOÃO, 55 - GNPJ:06553705/0001-12

Orçamento Programa - Exercício de 2017

Anexo 02

Página 11

**NATUREZA DA DESPESA POR ORGÃO**

Lei: 226, Data: 19/09/2013

MODER	02 PODER EXECUTIVO					
ORGÃO	08 SEC.MUN.DE AGRICULTURA PECUÁRIA, MEIO AMB. E REC.					
Código	Especificação	F.R.-CA.	Elemento	Modalidade	Grupo	Categoria Econômica
0 00 00	DESPESAS CORRENTES					356.170,93
1 00 00	PESSOAL E ENCARGOS SOCIAIS				55.144,04	
1 90 00	APLICAÇÕES DIRETAS			55.144,04		
1 90 04	CONTRATAÇÃO POR TEMPO DETERMINADO	0.001.00.100.000	9.526,13			
3 1 90 11	VENCIMENTOS E VANTAGENS FIXAS - PESSOAL CIVIL	0.001.00.100.000	44.057,59			
3 1 90 16	OUTRAS DESPESAS VARIÁVEIS - PESSOAL CIVIL	0.001.00.100.000	1.548,32			
3 3 00 00	OUTRAS DESPESAS CORRENTES				301.025,89	
3 3 50 00	TRANSFERÊNCIAS A INSTITUIÇÕES PRIVADAS SEM FINS LUCR			5.955,08		
3 3 50 43	SUBVENÇÕES SOCIAIS	0.001.00.100.000	5.955,08			
3 3 90 00	APLICAÇÕES DIRETAS			295.071,81		
3 3 90 04	CONTRATAÇÃO POR TEMPO DETERMINADO	0.001.00.100.000	2.739,34			
3 3 90 14	DIÁRIAS - PESSOAL CIVIL	0.001.00.100.000	6.193,28			
3 3 90 30	MATERIAL DE CONSUMO	0.001.00.100.000	44.005,65			
3 3 90 32	MATERIAL, BEM OU SERVIÇO PARA DISTRIBUIÇÃO GRATUIT	0.001.00.100.000	22.748,40			
3 3 90 36	OUTROS SERVIÇOS DE TERCEIROS - PESSOA FÍSICA	0.001.00.100.000	111.717,30			
3 3 90 39	OUTROS SERVIÇOS DE TERCEIROS - PESSOA JURÍDICA	0.001.00.100.000	88.802,52			
3 3 90 41	CONTRIBUIÇÕES	0.001.00.100.000	32.752,94			
3 3 90 92	DESPESAS DE EXERCÍCIOS ANTERIORES	0.001.00.100.000	6.312,38			
4 00 00	DESPESAS DE CAPITAL					198.923,49
4 00 00	INVESTIMENTOS				192.968,41	
4 90 00	APLICAÇÕES DIRETAS			192.968,41		
4 4 90 51	OBRA E INSTALAÇÕES	0.001.00.100.000	121.507,45			
4 4 90 52	EQUIPAMENTOS E MATERIAL PERMANENTE	0.001.00.100.000	71.460,96			
5 00 00	INVERSÕES FINANCEIRAS				5.955,08	
5 90 00	APLICAÇÕES DIRETAS			5.955,08		
5 90 61	AQUISIÇÃO DE IMÓVEIS	0.001.00.100.000	5.955,08			
TOTAL						555.094,42

*Alexo de Moura Belo*  
Prefeito Municipal

Ivonilda de Sousa Veloso  
CPF 462.036.913-68  
CRC-PI 854/9/0-9 Tec. Contábil



DOM EXPEDITO LOPES - PI

LOA - 2017



## PM DE DOM EXPEDITO LOPES

RUA SAO JOÃO, 55 - CNPJ:06553705/0001-12

Orçamento Programa - Exercício de 2017

Anexo 02

Página 12

## NATUREZA DA DESPESA POR ORGÃO

Lei: 226, Data: 19/09/2013

CODER		02 PODER EXECUTIVO				
ORGÃO		09 SEC.MUNICIPAL DE OBRAS E SERVIÇOS PÚBLICOS				
Código	Especificação	F.R.-CA	Elemento	Modalidade	Grupo	Categoria Econômica
0 00 00	DESPESAS CORRENTES					924.228,43
1 00 00	PESSOAL E ENCARGOS SOCIAIS				183.416,47	
3 1 90 00	APLICAÇÕES DIRETAS			183.416,47		
3 1 90 04	CONTRATAÇÃO POR TEMPO DETERMINADO	0.001.00.100.000	41.685,56			
3 1 90 11	VENCIMENTOS E VANTAGENS FIXAS - PESSOAL CIVIL	0.001.00.100.000	138.157,88			
3 1 90 16	OUTRAS DESPESAS VARIÁVEIS - PESSOAL CIVIL	0.001.00.100.000	3.573,05			
3 00 00	OUTRAS DESPESAS CORRENTES				740.811,96	
3 90 00	APLICAÇÕES DIRETAS			740.811,96		
3 90 04	CONTRATAÇÃO POR TEMPO DETERMINADO	0.001.00.100.000	41.685,56			
3 90 14	DIÁRIAS - PESSOAL CIVIL	0.001.00.100.000	3.573,05			
3 90 30	MATERIAL DE CONSUMO	0.001.00.100.000	207.236,70			
3 90 36	OUTROS SERVIÇOS DE TERCEIROS - PESSOA FÍSICA	0.001.00.100.000	245.349,30			
3 90 39	OUTROS SERVIÇOS DE TERCEIROS - PESSOA JURÍDICA	0.001.00.100.000	204.854,75			
3 90 92	DESPESAS DE EXERCÍCIOS ANTERIORES	0.001.00.100.000	38.112,51			
4 00 00	DESPESAS DE CAPITAL					1.265.330,88
4 00 00	INVESTIMENTOS				1.233.892,59	
4 90 00	APLICAÇÕES DIRETAS			1.233.892,59		
4 90 51	OBRAS E INSTALAÇÕES	0.001.00.100.000	1.182.207,05			
4 90 52	EQUIPAMENTOS E MATERIAL PERMANENTE	0.001.00.100.000	41.685,56			
4 5 00 00	INVERSÕES FINANCEIRAS				21.438,29	
4 5 90 00	APLICAÇÕES DIRETAS			21.438,29		
4 5 90 51	AQUISIÇÃO DE IMÓVEIS	0.001.00.100.000	21.438,29			
<b>TOTAL</b>						<b>2.179.559,31</b>

*Alexo de Moura Belo*  
Prefeito Municipal

*Ivoni de Sousa Velos*  
CPF 483.095.913-68  
CRC-PI 8519/0-9 Tec. Contábil

*[Assinatura]*

**PM DE DOM EXPEDITO LOPES**

RUA SAO JOÃO, 55 - CNPJ:06553705/0001-12

Orçamento Programa - Exercício de 2017

Anexo 02

Página 13

**NATUREZA DA DESPESA POR ORGÃO**

Lei: 226, Data: 19/09/2013

Modalidade	Grupo	Categoria Econômica				
<b>02 PODER EXECUTIVO</b> <b>12 SECRETARIA MUNICIPAL CULTURA, ESPORTE E LAZER</b>						
Código	Especificação	FR - C A	Elemento	Modalidade	Grupo	Categoria Econômica
0.00.00	DESPESAS CORRENTES					555.137,07
1.00.00	PESSOAL E ENCARGOS SOCIAIS				206.522,15	
1.90.00	APLICAÇÕES DIRETAS			206.522,15		
1.90.04	CONTRATAÇÃO POR TEMPO DETERMINADO	0.001.00.100.000	27.869,77			
1.90.11	VENCIMENTOS E VANTAGENS FIXAS - PESSOAL CIVIL	0.001.00.100.000	151.259,03			
1.90.15	OBRIGAÇÕES PATRONAIS	0.001.00.100.000	16.674,22			
1.90.16	OUTRAS DESPESAS VARIÁVEIS - PESSOAL CIVIL	0.001.00.100.000	2.382,03			
1.90.92	DESPESAS DE EXERCÍCIOS ANTERIORES	0.001.00.100.000	6.337,11			
3.00.00	OUTRAS DESPESAS CORRENTES				358.614,91	
3.50.00	TRANSFERÊNCIAS A INSTITUIÇÕES PRIVADAS SEM FINS LUCRATIVOS			2.382,03		
3.50.43	SUBVENÇÕES SOCIAIS	0.001.00.100.000	2.382,03			
3.90.00	APLICAÇÕES DIRETAS			356.232,88		
3.90.04	CONTRATAÇÃO POR TEMPO DETERMINADO	0.001.00.100.000	3.573,05			
3.90.14	DIÁRIAS - PESSOAL CIVIL	0.001.00.100.000	5.955,08			
3.90.30	MATERIAL DE CONSUMO	0.001.00.100.000	163.050,09			
3.90.32	MATERIAL BEM OU SERVIÇO PARA DISTRIBUIÇÃO GRATUITA	0.001.00.100.000	14.292,19			
3.90.36	OUTROS SERVIÇOS DE TERCEIROS - PESSOA FÍSICA	0.001.00.100.000	119.339,80			
3.90.39	OUTROS SERVIÇOS DE TERCEIROS - PESSOA JURÍDICA	0.001.00.100.000	50.022,87			
4.00.00	DESPESAS DE CAPITAL					113.146,51
4.00.00	INVESTIMENTOS				90.517,21	
4.90.00	APLICAÇÕES DIRETAS			90.517,21		
4.90.51	OBRAS E INSTALAÇÕES	0.001.00.100.000	52.404,70			
4.90.52	EQUIPAMENTOS E MATERIAL PERMANENTE	0.001.00.100.000	38.112,51			
5.00.00	INVERSÕES FINANCEIRAS				22.629,30	
5.90.00	APLICAÇÕES DIRETAS			22.629,30		
5.90.61	AQUISIÇÃO DE IMÓVEIS	0.001.00.100.000	22.629,30			
<b>TOTAL</b>						<b>678.283,58</b>

Alexo de Moura Belo  
Prefeito Municipal

Ivonilda de Sousa Veloso  
CPF 453.002.913-68  
CRC-PI 8519/0-8 Tec. Contábil

DOM EXPEDITO LOPES - PI

LOA - 2017



**PM DE DOM EXPEDITO LOPES**

RUA SAO JOÃO, 55 - CNPJ:06553705/0001-12

Orçamento Programa - Exercício de 2017

Anexo 02

Página 14

Lei: 226, Data: 19/09/2013

**NATUREZA DA DESPESA POR ORGÃO**

TOTAL GERAL

15.462.208,00

*[Assinatura]*  
ALECXO DE MOURA BELO  
PREFEITO MUNICIPAL  
Alexco de Moura Belo  
Prefeito Municipal

*[Assinatura]*  
IVONILDA DE SOUSA VELOSO  
CPF 463.096.913-69  
Ivonilda de Sousa Veloso  
CPF 463.096.913-69  
CRC-PI 8519/0-9 Tec. Contábil

*[Assinatura]*

**PM DE DOM EXPEDITO LOPES**

RUA SAO JOÃO, 55 - CNPJ:06553705/0001-12

Anexo 02

Página 1

Orçamento Programa - Exercício de 2017

**NATUREZA DA DESPESA POR ORGÃO E UNIDADE**

Lei: 226, Data: 19/09/2013

Órgão	Unidade	Descrição	F.R.-CA	Elemento	Modalidade	Grupo	Categoria Econômica
01	01	PODER LEGISLATIVO					
01	00	CAMARA MUNICIPAL					
01	00	CAMARA MUNICIPAL					
3.000.00		DESPESAS CORRENTES					571.687,07
3.100.00		PESSOAL E ENCARGOS SOCIAIS				412.078,84	
1.900.00		APLICAÇÕES DIRETAS			412.978,84		
1.901.11		VENCIMENTOS E VANTAGENS FIXAS - PESSOAL CIVIL	0.001.00.100.000	309.864,16			
1.901.13		OBRIGAÇÕES PATRONAIS	0.001.00.100.000	93.376,65			
1.901.16		OUTRAS DESPESAS VARIÁVEIS - PESSOAL CIVIL	0.001.00.100.000	8.509,81			
1.901.92		DESPESAS DE EXERCÍCIOS ANTERIORES	0.001.00.100.000	1.429,22			
3.300.00		OUTRAS DESPESAS CORRENTES				156.708,83	
3.300.00		APLICAÇÕES DIRETAS			156.708,83		
3.301.14		DIÁRIAS - PESSOAL CIVIL	0.001.00.100.000	20.247,27			
3.301.30		MATERIAL DE CONSUMO	0.001.00.100.000	59.550,80			
3.301.33		PASSAGENS E DESPESAS COM LOCOMOÇÃO	0.001.00.100.000	3.334,84			
3.301.35		SERVIÇOS DE CONSULTORIA	0.001.00.100.000	2.328,44			
3.301.38		OUTROS SERVIÇOS DE TERCEIROS - PESSOA FÍSICA	0.001.00.100.000	59.908,10			
3.301.39		OUTROS SERVIÇOS DE TERCEIROS - PESSOA JURÍDICA	0.001.00.100.000	13.339,38			
4.000.00		DESPESAS DE CAPITAL					38.112,52
4.100.00		INVESTIMENTOS				38.112,52	
4.101.00		APLICAÇÕES DIRETAS			38.112,52		
4.101.51		OBRAS E INSTALAÇÕES	0.001.00.100.000	19.056,26			
4.101.52		EQUIPAMENTOS E MATERIAL PERMANENTE	0.001.00.100.000	19.056,26			
TOTAL							609.800,19

*[Assinatura]*  
ALECXO DE MOURA BELO  
PREFEITO MUNICIPAL

*[Assinatura]*  
IVONILDA DE SOUSA VELOSO  
CPF 463.096.913-69  
CRC-PI 8519/0-9 Tec. Contábil

*[Assinatura]*

**PM DE DOM EXPEDITO LOPES**

RUA SAO JOÃO, 55 - CNPJ:06553705/0001-12

Anexo 02

Página 2

Orçamento Programa - Exercício de 2017

**NATUREZA DA DESPESA POR ORGÃO E UNIDADE**

Lei: 226, Data: 19/09/2013

Órgão	UNIDADE	Índice	Especificação	F.R.-C.A.	Elemento	Modalidade	Grupo	Categoria Econômica
02	01	00	PODER EXECUTIVO GABINETE DO PREFEITO GABINETE DO PREFEITO					
00			DESPESAS CORRENTES					504.980,79
31			PESSOAL E ENCARGOS SOCIAIS				333.529,74	
11			APLICAÇÕES DIRETAS			333.529,74		
111			VENCIMENTOS E VANTAGENS FIXAS - PESSOAL CIVIL	0.001.00.100.000	326.145,44			
116			OUTRAS DESPESAS VARIÁVEIS - PESSOAL CIVIL	0.001.00.100.000	5.855,08			
192			DESPESAS DE EXERCÍCIOS ANTERIORES	0.001.00.100.000	1.429,22			
300			OUTRAS DESPESAS CORRENTES				171.461,05	
390			APLICAÇÕES DIRETAS			171.461,05		
3904			CONTRATAÇÃO POR TEMPO DETERMINADO	0.001.00.100.000	11.910,16			
39014			DIÁRIAS - PESSOAL CIVIL	0.001.00.100.000	41.865,57			
39030			MATERIAL DE CONSUMO	0.001.00.100.000	22.029,30			
39033			PASSAGENS E DESPESAS COM LOCOMOÇÃO	0.001.00.100.000	11.910,18			
39036			OUTROS SERVIÇOS DE TERCEIROS - PESSOA FÍSICA	0.001.00.100.000	34.777,67			
39039			OUTROS SERVIÇOS DE TERCEIROS - PESSOA JURÍDICA	0.001.00.100.000	34.058,56			
39092			DESPESAS DE EXERCÍCIOS ANTERIORES	0.001.00.100.000	13.889,63			
400			DESPESAS DE CAPITAL					47.840,84
4000			INVESTIMENTOS				47.840,84	
490			APLICAÇÕES DIRETAS			47.840,84		
49052			EQUIPAMENTOS E MATERIAL PERMANENTE	0.001.00.100.000	47.840,84			
<b>TOTAL</b>								<b>552.631,43</b>

*AS*  
Alexo de Moura Belo  
Prefeito Municipal

*IV*  
Ivonilda de Souza Melo  
CPF 465.081.913-98  
CRC-PI/8518/0-9 Tec. Contáb'

DOM EXPEDITO LOPES - PI

LOA - 2017



## PM DE DOM EXPEDITO LOPES

RUA SAO JOÃO, 55 - CNPJ:06553705/0001-12

Anexo 02

Página 3

Orçamento Programa - Exercício de 2017

## NATUREZA DA DESPESA POR ORGÃO E UNIDADE

Lei: 226, Data: 19/09/2013

Código	Especificação	F.R.-CA	Elemento	Modalidade	Grupo	Categoria Econômica
02	PODER EXECUTIVO					
02	SECRETARIA MUNICIPAL DE ADMINISTRAÇÃO					
00	SECRETARIA MUNICIPAL DE ADMINISTRAÇÃO					
00.00	DESPESAS CORRENTES					1.230.319,55
31.00.00	PESSOAL E ENCARGOS SOCIAIS				467.473,79	
1.90.00	APLICAÇÕES DIRETAS			467.473,79		
1.90.04	CONTRATAÇÃO POR TEMPO DETERMINADO	0.001.00.100.000	59.560,80			
1.90.11	VENCIMENTOS E VANTAGENS FIXAS - PESSOAL CIVIL	0.001.00.100.000	102.573,68			
1.90.13	OBRIGAÇÕES PATRONAIS	0.001.00.100.000	117.315,08			
1.90.16	OUTRAS DESPESAS VARIÁVEIS - PESSOAL CIVIL	0.001.00.100.000	3.573,05			
1.90.91	SENTENÇAS JUDICIAIS	0.001.00.100.000	96.472,30			
1.90.92	DESPESAS DE EXERCÍCIOS ANTERIORES	0.001.00.100.000	27.988,88			
2.00.00	JUROS E ENCARGOS DA DÍVIDA				65.505,88	
2.90.00	APLICAÇÕES DIRETAS			65.505,88		
3.2.90.21	JUROS SOBRE A DÍVIDA POR CONTRATO	0.001.00.100.000	65.505,88			
3.00.00	OUTRAS DESPESAS CORRENTES				697.339,88	
1.90.00	APLICAÇÕES DIRETAS			697.339,88		
3.3.90.14	DIÁRIAS - PESSOAL CIVIL	0.001.00.100.000	21.319,19			
3.3.90.30	MATERIAL DE CONSUMO	0.001.00.100.000	120.292,62			
3.3.90.36	OUTROS SERVIÇOS DE TERCEIROS - PESSOA FÍSICA	0.001.00.100.000	211.167,14			
3.3.90.39	OUTROS SERVIÇOS DE TERCEIROS - PESSOA JURÍDICA	0.001.00.100.000	225.459,33			
3.3.90.47	OBRIGAÇÕES TRIBUTÁRIAS E CONTRIBUTIVAS	0.001.00.100.000	73.842,99			
3.90.92	DESPESAS DE EXERCÍCIOS ANTERIORES	0.001.00.100.000	45.258,61			
4.00.00	DESPESAS DE CAPITAL					221.528,97
4.4.00.00	INVESTIMENTOS				127.438,71	
4.4.90.00	APLICAÇÕES DIRETAS			127.438,71		
4.4.90.51	OBRA E INSTALAÇÕES	0.001.00.100.000	47.640,64			
4.4.90.52	EQUIPAMENTOS E MATERIAL PERMANENTE	0.001.00.100.000	79.798,07			
4.6.00.00	AMORTIZAÇÃO DA DÍVIDA				94.090,26	
3.90.00	APLICAÇÕES DIRETAS			94.090,26		
5.90.71	PRINCIPAL DA DÍVIDA CONTRATUAL RESGATADA	0.001.00.100.000	94.090,26			
6.0.00.00	RESERVA DE CONTINGÊNCIA					50.022,67
6.9.00.00	RESERVA DE CONTINGÊNCIA				50.022,67	
6.9.99.00	Reserva de Contingência				50.022,67	
6.9.99.99	RESERVA DE CONTINGÊNCIA	0.001.00.100.000	50.022,67			
<b>TOTAL</b>						<b>1.501.871,19</b>

*Alexo de Moura Belo*  
Prefeito Municipal

*Ivonilda de Souza Veloso*  
CPF 463.099.913-68  
CRC-PI 1512.0-9 Tec. Contábil

*RB*

**PM DE DOM EXPEDITO LOPES**

RUA SÃO JOÃO, 55 - CNPJ:06553706/0001-12

Anexo 02

Página 4

Orçamento Programa - Exercício de 2017

**NATUREZA DA DESPESA POR ORGÃO E UNIDADE**

Lei: 226, Data: 19/09/2013

Código	Especificação	F.R.-C.A.	Elemento	Modalidade	Grupo	Categoria Econômica
02	PODER EXECUTIVO					
03	SECRETARIA MUNICIPAL DE FINANÇAS					
00	SECRETARIA MUNICIPAL DE FINANÇAS					
7 00 00	DESPESAS CORRENTES					145.303,94
1 00 00	PESSOAL E ENCARGOS SOCIAIS				88.721,52	
1 90 00	APLICAÇÕES DIRETAS			88.721,52		
1 90 11	VENCIMENTOS E VANTAGENS FIXAS - PESSOAL CIVIL	0.001.00.100.000	66.339,59			
1 90 18	OUTRAS DESPESAS VARIÁVEIS - PESSOAL CIVIL	0.001.00.100.000	2.382,03			
2 00 00	JUROS E ENCARGOS DA DÍVIDA				1.786,52	
2 90 00	APLICAÇÕES DIRETAS			1.786,52		
2 90 21	JUROS SOBRE A DÍVIDA POR CONTRATO	0.001.00.100.000	1.786,52			
3 00 00	OUTRAS DESPESAS CORRENTES				74.795,80	
3 90 00	APLICAÇÕES DIRETAS			74.795,80		
3 90 14	DIÁRIAS - PESSOAL CIVIL	0.001.00.100.000	8.337,11			
3 90 30	MATERIAL DE CONSUMO	0.001.00.100.000	4.784,06			
3 90 36	OUTROS SERVIÇOS DE TERCEIROS - PESSOA FÍSICA	0.001.00.100.000	30.728,21			
3 90 39	OUTROS SERVIÇOS DE TERCEIROS - PESSOA JURÍDICA	0.001.00.100.000	15.483,21			
3 90 92	DESPESAS DE EXERCÍCIOS ANTERIORES	0.001.00.100.000	15.483,21			
TOTAL						145.303,94

*Alexo de Moura Belo*  
Prefeito Municipal

*Ivonilda de S...*  
CPF 453.01.173-18  
CRC-PI 8519/C-3 Tec. Contábil

DOM EXPEDITO LOPES - PI

LOA - 2017



PM DE DOM EXPEDITO LOPES  
RUA SAO JOÃO, 55 - CNPJ:08553705/0001-12

Anexo 02  
Página 5

Orçamento Programa - Exercício de 2017

NATUREZA DA DESPESA POR ORGÃO E UNIDADE

Lei: 226, Data: 19/09/2013

Órgão	UNIDADE	Índice	Especificação	F.R.-C.A.	Elemento	Modalidade	Grupo	Categoria Econômica
02	04	00	SECRETARIA DE EDUCAÇÃO					
00	00	00	DESPESAS CORRENTES					954 909 00
3	1	00	PESSOAL E ENCARGOS SOCIAIS				228.627,88	
1	90	00	APLICAÇÕES DIRETAS			228 627,88		
1	90	04	CONTRATAÇÃO POR TEMPO DETERMINADO	0.001.00.100.000	4.764,06			
1	90	04	CONTRATAÇÃO POR TEMPO DETERMINADO	0.001.00.200.000	5.955,08			
1	90	04	CONTRATAÇÃO POR TEMPO DETERMINADO	0.008.00.200.000	40.018,14			
1	90	11	VENCIMENTOS E VANTAGENS FIXAS - PESSOAL CIVIL	0.001.00.200.000	14.292,19			
1	90	11	VENCIMENTOS E VANTAGENS FIXAS - PESSOAL CIVIL	0.001.00.200.001	20.247,27			
3	1	90	VENCIMENTOS E VANTAGENS FIXAS - PESSOAL CIVIL	0.008.00.200.000	95.281,28			
1	90	13	OBRIGAÇÕES PATRONAIS	0.008.00.200.000	19.056,26			
1	90	16	OUTRAS DESPESAS VARIÁVEIS - PESSOAL CIVIL	0.001.00.200.000	1.786,52			
1	90	16	OUTRAS DESPESAS VARIÁVEIS - PESSOAL CIVIL	0.008.00.200.000	4.168,56			
1	90	92	DESPESAS DE EXERCÍCIOS ANTERIORES	0.001.00.200.001	17.865,24			
1	90	92	DESPESAS DE EXERCÍCIOS ANTERIORES	0.008.00.200.000	6.193,28			
2	00	00	JUROS E ENCARGOS DA DÍVIDA				1.667,42	
3	2	90	APLICAÇÕES DIRETAS			1.667,42		
2	90	21	JUROS SOBRE A DÍVIDA POR CONTRATO	0.008.00.200.000	1.667,42			
3	00	00	OUTRAS DESPESAS CORRENTES				723.613,70	
3	3	50	TRANSFERÊNCIAS A INSTITUIÇÕES PRIVADAS SEM FINS LUCR			6.550,59		
3	3	50	SUBVENÇÕES SOCIAIS	0.001.00.100.000	6.550,59			
3	90	00	APLICAÇÕES DIRETAS			717.063,11		
3	3	90	CONTRATAÇÃO POR TEMPO DETERMINADO	0.001.00.200.000	3.573,05			
3	3	90	CONTRATAÇÃO POR TEMPO DETERMINADO	0.008.00.200.000	7.146,10			
3	3	90	DIÁRIAS - PESSOAL CIVIL	0.001.00.200.000	2.382,03			
3	3	90	DIÁRIAS - PESSOAL CIVIL	0.008.00.200.000	14.292,19			
3	3	90	MATERIAL DE CONSUMO	0.001.00.100.000	29.775,40			
3	3	90	MATERIAL DE CONSUMO	0.001.00.200.000	5.955,08			
3	3	90	MATERIAL DE CONSUMO	0.001.00.200.001	146.546,13			
3	3	90	MATERIAL DE CONSUMO	0.008.00.200.000	82.231,27			
3	3	90	MATERIAL DE CONSUMO	0.008.00.200.001	1.973,56			
3	3	90	MATERIAL DE CONSUMO	0.008.00.200.000	9.119,86			
3	3	90	MATERIAL DE CONSUMO	0.009.00.240.000	18.460,75			
3	3	90	MATERIAL BEM OU SERVIÇO PARA DISTRIBUIÇÃO GRATUIT	0.001.00.100.000	4.168,56			
3	3	90	MATERIAL BEM OU SERVIÇO PARA DISTRIBUIÇÃO GRATUIT	0.001.00.200.000	21.436,29			
3	3	90	MATERIAL BEM OU SERVIÇO PARA DISTRIBUIÇÃO GRATUIT	0.008.00.200.000	16.078,72			
3	3	90	OUTROS SERVIÇOS DE TERCEIROS - PESSOA FÍSICA	0.001.00.100.000	53.595,72			
3	3	90	OUTROS SERVIÇOS DE TERCEIROS - PESSOA FÍSICA	0.001.00.200.000	4.704,06			
3	3	90	OUTROS SERVIÇOS DE TERCEIROS - PESSOA FÍSICA	0.001.00.200.001	108.180,99			
3	3	90	OUTROS SERVIÇOS DE TERCEIROS - PESSOA FÍSICA	0.008.00.200.000	47.876,84			
3	3	90	OUTROS SERVIÇOS DE TERCEIROS - PESSOA JURÍDICA	0.001.00.100.000	17.865,24			
3	3	90	OUTROS SERVIÇOS DE TERCEIROS - PESSOA JURÍDICA	0.001.00.200.000	2.977,54			
3	3	90	OUTROS SERVIÇOS DE TERCEIROS - PESSOA JURÍDICA	0.001.00.200.001	50.975,49			
3	3	90	OUTROS SERVIÇOS DE TERCEIROS - PESSOA JURÍDICA	0.008.00.200.000	45.258,61			
3	3	90	SENTENÇAS JUDICIAIS	0.006.00.200.000	2.382,03			
3	3	90	DESPESAS DE EXERCÍCIOS ANTERIORES	0.001.00.100.000	6.550,59			
3	3	90	DESPESAS DE EXERCÍCIOS ANTERIORES	0.001.00.200.001	5.955,08			

Alexo de Moura Belo  
Prefeito Municipal

Ivonilda de S. Melo  
CPF 463.091.913-08  
CRC-PI 6519/0-9 Tec. Contabil

**PM DE DOM EXPEDITO LOPES**

RUA SAO JOÃO, 55 - CNPJ:08553705/0001-12

Anexo 02

Página 6

Orçamento Programa - Exercício de 2017

**NATUREZA DA DESPESA POR ORGÃO E UNIDADE**

Lei: 226, Data: 19/09/2013

Código	Especificação	F.R.-C.A.	Elemento	Modalidade	Grupo	Categoria Econômica
02	PÓDER EXECUTIVO					
04	SECRETARIA DE EDUCAÇÃO					
00	SECRETARIA DE EDUCAÇÃO					
3.90.92	DESPESAS DE EXERCÍCIOS ANTERIORES	0.008.00.200.000	9.528,13			
4.00.00	DESPESAS DE CAPITAL					333.174,81
4.00.00	INVESTIMENTOS				195.326,83	
4.90.00	APLICAÇÕES DIRETAS			195.326,83		
4.90.51	OBRAS E INSTALAÇÕES	0.001.00.100.000	60.741,82			
4.90.51	OBRAS E INSTALAÇÕES	0.001.00.200.000	51.213,69			
4.90.51	OBRAS E INSTALAÇÕES	0.008.00.200.000	73.842,99			
4.90.52	EQUIPAMENTOS E MATERIAL PERMANENTE	0.001.00.200.000	9.528,13			
5.00.00	INVERSÕES FINANCEIRAS					137.848,18
5.90.00	APLICAÇÕES DIRETAS			137.848,18		
5.90.52	EQUIPAMENTOS E MATERIAL PERMANENTE	0.001.00.200.000	85.443,48			
4.5.90.61	AQUISIÇÃO DE IMÓVEIS	0.001.00.100.000	8.537,11			
4.90.61	AQUISIÇÃO DE IMÓVEIS	0.001.00.200.000	14.292,19			
4.90.61	AQUISIÇÃO DE IMÓVEIS	0.008.00.200.000	29.775,40			
<b>TOTAL</b>						<b>1.288.083,81</b>

*[Assinatura]*  
Alexo de Moura Belo  
Prefeito Municipal

*[Assinatura]*  
Ivonilda de Sousa Veloso  
CPF 463.036.913-68  
CRC-PI 8519/O-9 Tec. Contábil

*[Assinatura]*



## PM DE DOM EXPEDITO LOPES

RUA SAO JOÃO, 55 - CNPJ:06553705/0001-12

Anexo 02

Página 7

Orçamento Programa - Exercício de 2017

## NATUREZA DA DESPESA POR ORGÃO E UNIDADE

Lei: 228, Data: 19/09/2013

ÓRGÃO	UNIDADE	Descrição	F.R.-C.A.	Elemento	Modalidade	Grupo	Categoria Econômica
02	05	00					
00	00	00					3.817.009,72
13	1	00				3.295.489,81	
1	90	00			3.295.489,81		
1	90	04	0.009.00.230.000	41.685,56			
13	1	90	0.009.00.240.000	244.991,99			
1	90	11	0.009.00.230.000	1.959.854,47			
1	90	11	0.009.00.240.000	561.325,84			
1	90	13	0.009.00.230.000	307.262,13			
13	1	90	0.009.00.240.000	97.563,31			
1	90	16	0.009.00.240.000	3.811,26			
1	90	91	0.009.00.240.000	3.811,25			
13	1	90	0.009.00.230.000	50.022,67			
1	90	92	0.009.00.240.000	25.011,34			
3	00	00				521.539,91	
3	90	00			521.539,91		
3	90	04	0.009.00.240.000	11.571,96			
3	90	14	0.009.00.240.000	22.628,30			
3	90	30	0.009.00.240.000	287.206,13			
13	3	90	0.009.00.240.000	69.585,10			
3	90	39	0.009.00.240.000	92.883,51			
3	90	92	0.009.00.240.000	27.583,81			
6	00	00					146.137,66
4	00	00				146.137,66	
4	90	00			146.137,66		
4	90	51	0.009.00.240.000	119.816,21			
14	4	90	0.009.00.240.000	26.321,45			
<b>TOTAL</b>							<b>3.963.147,38</b>

Alexo de Moura Belo  
Prefeito Municipal

Ivonilda de Souza Veloso  
CPF 463.080.913-68  
CRC-PI 3579/C-9 Tcc. Contábil

PM DE DOM EXPEDITO LOPES  
RUA SAO JOÃO, 55 - CNPJ:06553705/0001-12

Anexo 02  
Página 8

Orçamento Programa - Exercício de 2017  
NATUREZA DA DESPESA POR ORGÃO E UNIDADE

Lei: 226, Data: 19/09/2013

Órgão	Unidade	Código	Especificação	F.R.-C.A.	Elemento	Modalidade	Grupo	Categoria Econômica
02	06	00	PODER EXECUTIVO FUNDO MUNICIPAL DE SAÚDE - FMS FUNDO MUNICIPAL DE SAÚDE - FMS					
0.00.00			DESPESAS CORRENTES					3.056.147,04
3.1.00.00			PESSOAL E ENCARGOS SOCIAIS				1.550.226,92	
1.90.00			APLICAÇÕES DIRETAS			1.550.226,92		
1.90.01			APOSENTADORIAS, RESERVA REMUNERADA E REFORMAS	0.001.00.300.000	1.766,52			
3.1.90.04			CONTRATAÇÃO POR TEMPO DETERMINADO	0.001.00.300.000	42.876,58			
1.90.04			CONTRATAÇÃO POR TEMPO DETERMINADO	0.010.00.300.000	82.290,71			
1.90.11			VENCIMENTOS E VANTAGENS FIXAS - PESSOAL CIVIL	0.001.00.300.000	297.764,00			
3.1.90.11			VENCIMENTOS E VANTAGENS FIXAS - PESSOAL CIVIL	0.010.00.300.000	749.149,08			
1.90.13			OBRIGAÇÕES PATRONAIS	0.001.00.300.000	178.852,40			
1.90.13			OBRIGAÇÕES PATRONAIS	0.010.00.300.000	5.955,08			
1.90.16			OUTRAS DESPESAS VARIÁVEIS - PESSOAL CIVIL	0.001.00.300.000	29.775,40			
3.1.90.91			SENTENÇAS JUDICIAIS	0.001.00.300.000	28.465,24			
1.90.91			SENTENÇAS JUDICIAIS	0.010.00.300.000	1.786,52			
1.90.92			DESPESAS DE EXERCÍCIOS ANTERIORES	0.001.00.300.000	78.726,20			
1.90.92			DESPESAS DE EXERCÍCIOS ANTERIORES	0.010.00.300.000	53.000,21			
3.2.00.00			JUROS E ENCARGOS DA DÍVIDA				4.168,56	
2.90.00			APLICAÇÕES DIRETAS			4.168,56		
2.90.21			JUROS SOBRE A DÍVIDA POR CONTRATO	0.001.00.300.000	4.168,56			
3.3.00.00			OUTRAS DESPESAS CORRENTES				1.501.751,56	
3.90.00			APLICAÇÕES DIRETAS			1.501.751,56		
3.90.04			CONTRATAÇÃO POR TEMPO DETERMINADO	0.001.00.300.000	42.876,58			
3.90.04			CONTRATAÇÃO POR TEMPO DETERMINADO	0.010.00.300.000	94.686,77			
3.90.14			DIÁRIAS - PESSOAL CIVIL	0.001.00.300.000	26.202,38			
3.90.14			DIÁRIAS - PESSOAL CIVIL	0.010.00.300.000	6.786,79			
3.90.30			MATERIAL DE CONSUMO	0.001.00.300.000	258.068,44			
3.90.30			MATERIAL DE CONSUMO	0.010.00.300.000	163.050,10			
3.90.32			MATERIAL, BEM OU SERVIÇO PARA DISTRIBUIÇÃO GRATUIT	0.001.00.300.000	21.438,29			
3.90.33			PASSAGENS E DESPESAS COM LOCOMOÇÃO	0.001.00.300.000	13.101,18			
3.90.36			OUTROS SERVIÇOS DE TERCEIROS - PESSOA FÍSICA	0.001.00.300.000	307.716,90			
3.90.36			OUTROS SERVIÇOS DE TERCEIROS - PESSOA FÍSICA	0.010.00.300.000	327.808,72			
3.90.39			OUTROS SERVIÇOS DE TERCEIROS - PESSOA JURÍDICA	0.001.00.300.000	175.079,35			
3.90.39			OUTROS SERVIÇOS DE TERCEIROS - PESSOA JURÍDICA	0.010.00.300.000	50.858,38			
3.90.92			DESPESAS DE EXERCÍCIOS ANTERIORES	0.001.00.300.000	14.292,19			
3.90.92			DESPESAS DE EXERCÍCIOS ANTERIORES	0.010.00.300.000	1.786,52			
0.00.00			DESPESAS DE CAPITAL					156.934,27
4.4.00.00			INVESTIMENTOS				145.024,11	
4.90.00			APLICAÇÕES DIRETAS			145.024,11		
4.90.51			OBRA E INSTALAÇÕES	0.010.00.300.000	50.022,67			
4.90.52			EQUIPAMENTOS E MATERIAL PERMANENTE	0.010.00.300.000	95.001,44			
5.00.00			INVERSÕES FINANCEIRAS				11.910,16	
5.90.00			APLICAÇÕES DIRETAS			11.910,16		
5.90.01			AQUISIÇÃO DE IMÓVEIS	0.010.00.300.000	11.910,16			
TOTAL								3.213.081,31

Alexo de Moura Belo  
Prefeito Municipal

Ivoneida de Sousa Vêto  
CPF 463.096.913-68  
CRC-PI 8519/0-9-Tec. Contábil

DOM EXPEDITO LOPES - PI

LOA - 2017



## PM DE DOM EXPEDITO LOPES

RUA SAO JOÃO, 55 - CNPJ:06553705/0001-12

Anexo 02

Página 9

Orçamento Programa - Exercício de 2017

## NATUREZA DA DESPESA POR ORGÃO E UNIDADE

Lei: 226, Data: 19/09/2013

ÓRGÃO	UNIDADE	Descrição	F.R.-C.A.	Elemento	Modalidade	Grupo	Categoria Econômica
02	07	PODER EXECUTIVO					
07	00	FUNDO MUNICIPAL DE ASSISTENCIA SOCIAL - FMAS					
00		FUNDO MUNICIPAL DE ASSISTENCIA SOCIAL - FMAS					
00		DESPESAS CORRENTES					745.099,68
1.00		PESSOAL E ENCARGOS SOCIAIS				148.370,78	
1.90		APLICAÇÕES DIRETAS			148.370,78		
1.90.04		CONTRATAÇÃO POR TEMPO DETERMINADO	0.001.00.400.000	29.897,98			
1.90.11		VENCIMENTOS E VANTAGENS FIXAS - PESSOAL CIVIL	0.001.00.400.000	90.102,61			
1.90.15		OUTRAS DESPESAS VARIÁVEIS - PESSOAL CIVIL	0.001.00.400.000	1.071,91			
1.90.31		SENTENÇAS JUDICIAIS	0.001.00.400.000	17.150,63			
1.90.92		DESPESAS DE EXERCÍCIOS ANTERIORES	0.001.00.400.000	4.287,65			
3.00		OUTRAS DESPESAS CORRENTES				596.728,90	
3.90		APLICAÇÕES DIRETAS			596.728,90		
3.90.04		CONTRATAÇÃO POR TEMPO DETERMINADO	0.001.00.400.000	11.910,16			
3.90.08		OUTROS BENEFÍCIOS ASSISTENCIAIS DO SERVIDOR E DO M	0.001.00.400.000	53.595,72			
3.90.14		DIARIAS - PESSOAL CIVIL	0.001.00.400.000	20.831,97			
3.90.30		MATERIAL DE CONSUMO	0.001.00.400.000	142.639,63			
3.90.32		MATERIAL, BEM OU SERVIÇO PARA DISTRIBUIÇÃO GRATUIT	0.001.00.400.000	115.090,32			
3.90.36		OUTROS SERVIÇOS DE TERCEIROS - PESSOA FÍSICA	0.001.00.400.000	182.918,11			
3.90.39		OUTROS SERVIÇOS DE TERCEIROS - PESSOA JURÍDICA	0.001.00.400.000	54.948,11			
3.90.92		DESPESAS DE EXERCÍCIOS ANTERIORES	0.001.00.400.000	14.994,88			
4.00		DESPESAS DE CAPITAL					30.251,76
4.00		INVESTIMENTOS				30.251,76	
4.90		APLICAÇÕES DIRETAS			30.251,76		
4.90.51		OBRAS E INSTALAÇÕES	0.001.00.400.000	11.910,16			
4.90.52		EQUIPAMENTOS E MATERIAL PERMANENTE	0.001.00.400.000	18.341,60			
TOTAL							775.351,44

Alexo de Moura Belo  
Prefeito Municipal

Ivonilda de Sousa Veloso  
CPF 453.096.913-68  
CRC-PI 3519/0-9 Tec. Contábil

**PM DE DOM EXPEDITO LOPES**

RUA SAO JOÃO, 55 - CNPJ:06653705/0001-12

Anexo 02

Página 10

Orçamento Programa - Exercício de 2017

**NATUREZA DA DESPESA POR ORGÃO E UNIDADE**

Lei: 226, Data: 19/09/2013

ÓDER	02	PODER EXECUTIVO				
ORGÃO	08	SEC.MUN.DE AGRICULTURA,PECUARIA, MEIO AMB. E REC.				
UNIDADE	00	SEC.MUN.DE AGRICULTURA,PECUARIA, MEIO AMB. E REC.				
Código	Descrição	F.R.-C.A.	Elemento	Modalidade	Grupo	Categoria Econômica
3 0 00.00	DESPESAS CORRENTES					356.170,93
3 1 00.00	PESSOAL E ENCARGOS SOCIAIS				55.144,04	
3 1 90.00	APLICAÇÕES DIRETAS			55.144,04		
3 1 90.04	CONTRATAÇÃO POR TEMPO DETERMINADO	0.001.00.100.000	9.528,13			
3 1 90.11	VENCIMENTOS E VANTAGENS FIXAS - PESSOAL CIVIL	0.001.00.100.000	44.067,59			
3 1 90.15	OUTRAS DESPESAS VARIÁVEIS - PESSOAL CIVIL	0.001.00.100.000	1.548,32			
3 3 00.00	OUTRAS DESPESAS CORRENTES				301.026,89	
3 3 50.00	TRANSFERÊNCIAS A INSTITUIÇÕES PRIVADAS SEM FINS LUCRATIVOS			5.955,08		
3 3 50.43	SUBVENÇÕES SOCIAIS	0.001.00.100.000	5.955,08			
3 3 90.00	APLICAÇÕES DIRETAS			295.071,81		
3 3 90.04	CONTRATAÇÃO POR TEMPO DETERMINADO	0.001.00.100.000	2.738,34			
3 3 90.14	DIÁRIAS - PESSOAL CIVIL	0.001.00.100.000	6.193,28			
3 3 90.30	MATERIAL DE CONSUMO	0.001.00.100.000	44.005,65			
3 3 90.32	MATERIAL BEM OU SERVIÇO PARA DISTRIBUIÇÃO GRATUITA	0.001.00.100.000	22.746,40			
3 3 90.36	OUTROS SERVIÇOS DE TERCEIROS - PESSOA FÍSICA	0.001.00.100.000	111.717,30			
3 3 90.39	OUTROS SERVIÇOS DE TERCEIROS - PESSOA JURÍDICA	0.001.00.100.000	88.002,52			
3 3 90.41	CONTRIBUIÇÕES	0.001.00.100.000	32.752,94			
3 3 90.92	DESPESAS DE EXERCÍCIOS ANTERIORES	0.001.00.100.000	6.312,38			
3 4 00.00	DESPESAS DE CAPITAL					198.923,49
3 4 00.00	INVESTIMENTOS				192.968,41	
3 4 90.00	APLICAÇÕES DIRETAS			192.968,41		
3 4 90.51	OBRAS E INSTALAÇÕES	0.001.00.100.000	121.507,45			
3 4 90.52	EQUIPAMENTOS E MATERIAL PERMANENTE	0.001.00.100.000	71.460,96			
3 5 00.00	INVERSÕES FINANCEIRAS				5.955,08	
3 5 90.00	APLICAÇÕES DIRETAS			5.955,08		
3 5 90.61	AQUISIÇÃO DE IMÓVEIS	0.001.00.100.000	5.955,08			
<b>TOTAL</b>						<b>556.094,42</b>

*Alexo de Moura Belo*  
Prefeito Municipal

*Ivonilda de Sousa Velosi*  
CPF 463.096.913-68  
CRC-PI 8519/C-5 Tcc. Contábil

**DOM EXPEDITO LOPES - PI**

**LOA - 2017**





**PM DE DOM EXPEDITO LOPES**

RUA SAO JOÃO, 55 - CNPJ:06553705/0001-12

Anexo 02  
Página 12

Orçamento Programa - Exercício de 2017

**NATUREZA DA DESPESA POR ORGÃO E UNIDADE**

Lei: 226, Data: 19/09/2013

Modalidade	Grupo	Categoria Econômica				
<b>PODER</b> 02 PODER EXECUTIVO						
<b>ORGÃO</b> 12 SECRETARIA MUNICIPAL CULTURA, ESPORTE E LAZER						
<b>UNIDADE</b> 00 SEC. MUN. CULTURA, ESPORTE E LAZER						
Código	Especificação	F.R.-C.A	Elemento	Modalidade	Grupo	Categoria Econômica
3.0.00.00	DESPESAS CORRENTES					565.137,07
3.1.00.00	PESSOAL E ENCARGOS SOCIAIS				206.522,16	
3.1.90.00	APLICAÇÕES DIRETAS			206.522,16		
3.1.90.04	CONTRATAÇÃO POR TEMPO DETERMINADO	0.001.00.100.000	27.869,77			
3.1.90.11	VENCIMENTOS E VANTAGENS FIXAS - PESSOAL CIVIL	0.001.00.100.000	151.259,03			
3.1.90.13	OBRIGAÇÕES PATRONAIS	0.001.00.100.000	16.674,22			
3.1.90.16	OUTRAS DESPESAS VARIÁVEIS - PESSOAL CIVIL	0.001.00.100.000	2.382,03			
3.1.90.92	DESPESAS DE EXERCÍCIOS ANTERIORES	0.001.00.100.000	8.337,11			
3.3.00.00	OUTRAS DESPESAS CORRENTES				358.614,91	
3.3.50.00	TRANSFERÊNCIAS A INSTITUIÇÕES PRIVADAS SEM FINS LUCRATIVAS			2.382,03		
3.3.50.43	SUBVENÇÕES SOCIAIS	0.001.00.100.000	2.382,03			
3.3.90.00	APLICAÇÕES DIRETAS			356.232,88		
3.3.90.04	CONTRATAÇÃO POR TEMPO DETERMINADO	0.001.00.100.000	3.573,05			
3.3.90.14	DIARIAS - PESSOAL CIVIL	0.001.00.100.000	5.955,08			
3.3.90.30	MATERIAL DE CONSUMO	0.001.00.100.000	163.050,05			
3.3.90.32	MATERIAL, BEM OU SERVIÇO PARA DISTRIBUIÇÃO GRATUITA	0.001.00.100.000	14.292,19			
3.3.90.36	OUTROS SERVIÇOS DE TERCEIROS - PESSOA FÍSICA	0.001.00.100.000	110.339,80			
3.3.90.39	OUTROS SERVIÇOS DE TERCEIROS - PESSOA JURÍDICA	0.001.00.100.000	50.022,67			
4.0.00.00	DESPESAS DE CAPITAL					113.148,51
4.0.00.00	INVESTIMENTOS				80.517,21	
4.0.90.00	APLICAÇÕES DIRETAS			80.517,21		
4.0.90.51	OBRAS E INSTALAÇÕES	0.001.00.100.000	52.404,70			
4.0.90.52	EQUIPAMENTOS E MATERIAL PERMANENTE	0.001.00.100.000	38.112,51			
4.5.00.00	INVERSÕES FINANCEIRAS				22.629,30	
4.5.90.00	APLICAÇÕES DIRETAS			22.629,30		
4.5.90.51	AQUISIÇÃO DE IMÓVEIS	0.001.00.100.000	22.629,30			
<b>TOTAL</b>						678.283,58
<b>TOTAL GERAL</b>						15.462.208,00

ALEXANDRE DE MOURA BELO  
PREFEITO MUNICIPAL

IVONILDA DE SOUSA VELOSO  
CPF 453.096.913-68  
CRC-PI 0519/C-9 Tec. Contábil

DOM EXPEDITO LOPES - PI

LOA - 2017



**PM DE DOM EXPEDITO LOPES**

RUA SAO JOÃO, 55 - CNPJ:06553705/0001-12

Orçamento Programa - Exercício de 2017

Anexo 06

Página 1

**PROGRAMA DE TRABALHO**

(Inc. II, § 2º, Art. 2º)

Lei: 226, Data: 19/09/2013

**01 PODER LEGISLATIVO****01 CAMARA MUNICIPAL**

Código	Especificação	Operação Especial	Projetos	Atividades	Total
01	Legislativa		38.112,52	571.687,67	609.800,19
01 031	Ação Legislativa		38.112,52	571.687,67	609.800,19
01 031 0001	PROCESSO LEGISLATIVO		38.112,52	571.687,67	609.800,19
01.031.0001.1001.0000	REFORMA, AMPL. E EQUIPAMENTO DA CAMARA MUNICIPAL		38.112,52		38.112,52
01.031.0001.2001.0000	MANUTENÇÃO DAS ATIVIDADES DA CAMARA MUNICIPAL			571.687,67	671.887,87
<b>TOTAL</b>		<b>0,00</b>	<b>38.112,52</b>	<b>571.687,67</b>	<b>609.800,19</b>

  
Alexo de Moura Belo  
Prefeito Municipal

  
Ivonilda de Sousa Veloso  
CPF 463.096.913-68  
CRC-P: 6519/C-5 Tec. Contábil

**PM DE DOM EXPEDITO LOPES**

RUA SAO JOÃO, 55 - CNPJ:06553705/0001-12

Orçamento Programa - Exercício de 2017

Anexo 06

Página 2

**PROGRAMA DE TRABALHO**

(Inc. II, § 2º, Art. 2º)

Lei: 226, Data: 19/09/2013

**02 PODER EXECUTIVO****01 GABINETE DO PREFEITO**

Código	Especificação	Operação Especial	Projetos	Atividades	Total
04	Administração			102.427,38	102.427,38
04 062	Defesa do Interesse Público no Processo Judiciário			102.427,38	102.427,38
04 062 0003	GESTÃO JUDICIARIA			102.427,38	102.427,38
04.062.0003.2103.0000	COORDENAÇÃO DA ASSESSORIA JURIDICA			102.427,38	102.427,38
04 122	Administração Geral		47.640,64	402.563,41	450.204,05
04 122 0002	GESTÃO PUBLICA		47.640,64	402.563,41	450.204,05
04.122.0002.1101.0000	AQUISIÇÃO DE VEICULO P/O GABINETE DO PREFEITO		47.640,64		47.640,64
04.122.0002.2101.0000	MANUTENÇÃO DO GABINETE DO PREFEITO			371.587,00	371.587,00
04.122.0002.2102.0000	MANUTENÇÃO DA JUNTA DE SERVIÇO MILITAR			30.966,41	30.966,41
<b>TOTAL</b>		<b>0,00</b>	<b>47.640,64</b>	<b>504.890,79</b>	<b>562.631,43</b>

  
Alexo de Moura Belo  
Prefeito Municipal

  
Ivonilda de Sousa Veloso  
CPF 463.096.913-68  
CRC-P: 6519/C-5 Tec. Contábil

**PM DE DOM EXPEDITO LOPES**

RUA SAO JOÃO, 56 - CNPJ:06553705/0001-12

Orçamento Programa - Exercício de 2017

Anexo 06

Page 3

**PROGRAMA DE TRABALHO**

(Inc. II, § 2º, Art. 2º)

Lei: 226, Data: 19/09/2013

**02 PODER EXECUTIVO**

**02 SECRETARIA MUNICIPAL DE ADMINISTRAÇÃO**

Código	Especificação	Operação Especial	Projetos	Atividades	Total
04	Administração		127.438,71	884.700,30	1.012.139,01
04	122 Administração Geral		127.438,71	884.700,30	1.012.139,01
04	122 0002 GESTÃO PÚBLICA		127.438,71	884.700,30	1.012.139,01
04.122.0002.1201.0000	AQUISIÇÃO DE VEÍCULOS		53.595,72		53.595,72
04.122.0002.1202.0000	MODERNIZAÇÃO ADMINISTRATIVA		73.842,99		73.842,99
04.122.0002.2201.0000	MANUT. DA SEC. MUN. DE ADMINISTRAÇÃO			853.733,89	853.733,89
04.122.0002.2207.0000	ENCARGOS COM A REALIZAÇÃO DE CONCURSO PÚBLICO			30.966,42	30.966,42
04	124 Controle Interno			33.348,45	33.348,45
04	124 0004 CONTROLE INTERNO			33.348,45	33.348,45
04.124.0004.2208.0000	FUNIONAMENTO DA CONTROLADORIA GERAL DO MUNICÍPIO			33.348,45	33.348,45
06	Segurança Pública			49.058,26	49.058,26
06	181 Policiamento			49.058,26	49.058,26
06	181 0002 GESTÃO PÚBLICA			49.058,26	49.058,26
06.181.0002.2202.0000	ENCARGOS COM A SEGURANÇA PÚBLICA			49.058,26	49.058,26
09	Previdência Social			221.528,98	221.528,98
09	271 Previdência Básica			221.528,98	221.528,98
09	271 0002 GESTÃO PÚBLICA			221.528,98	221.528,98
09.271.0002.2203.0000	ENCARGOS COM A PREVIDENCIA SOCIAL			221.528,98	221.528,98
09	331 Proteção e Benefícios ao Trabalhador			61.932,83	61.932,83
09	331 0002 GESTÃO PÚBLICA			61.932,83	61.932,83
09.331.0002.2204.0000	ENCARGOS COM O FGTS			61.932,83	61.932,83
11	Trabalho			73.842,99	73.842,99
11	331 Proteção e Benefícios ao Trabalhador			73.842,99	73.842,99
11	331 0002 GESTÃO PÚBLICA			73.842,99	73.842,99
11.331.0002.2205.0000	ENCARGOS COM O PASEP			73.842,99	73.842,99
99	Reserva de Contingência			50.022,67	50.022,67
99	999 Reserva de Contingência			50.022,67	50.022,67
99	999 9999 RESERVA DE CONTINGENCIA			50.022,67	50.022,67
99.999.9999.2999.0000	RESERVA DE CONTINGENCIA			50.022,67	50.022,67
<b>TOTAL</b>		0,00	127.438,71	1.374.432,48	1.501.871,19

Ivonilda de Sousa Velosi  
CPF 463.056.913-68  
CRC-PI 851970-9 Tec. Contábil

DOM EXPEDITO LOPES - PI

LOA - 2017



Verba Volant,  
Scripta Manent

**PM DE DOM EXPEDITO LOPES**

RUA SAO JOÃO, 55 - CNPJ:06553705/0001-12

Orçamento Programa - Exercício de 2017

Anexo 06

Page 4

Lei: 228, Data: 19/09/2013

**PROGRAMA DE TRABALHO**

(Inc. II, § 2º, Art. 2º)

02 PODER EXECUTIVO

03 SECRETARIA MUNICIPAL DE FINANÇAS

Código	Especificação	Operação Especial	Projetos	Atividades	Total
04	Administração			145.303,94	145.303,94
04	123 Administração Financeira			145.303,94	145.303,94
04	123 0005 GESTÃO FINANCEIRA			145.303,94	145.303,94
04	123.0005.2301.0000 MANUT. DA ADMINISTRAÇÃO FINANCEIRA			145.303,94	145.303,94
TOTAL		0,00	0,00	145.303,94	145.303,94

Ivonilda de Sousa Veloso  
CPF 463.056.913-69  
CRO-PI 0510/0-5 Vel. Contábil

**PM DE DOM EXPEDITO LOPES**

RUA SAO JOÃO, 55 - CNPJ:06553705/0001-12

Orçamento Programa - Exercício de 2017

Anexo 06

Página 5

**PROGRAMA DE TRABALHO**

(Inc.II, § 2º, Art.2º)

Lei: 226, Data: 19/09/2013

**02 PODER EXECUTIVO**

**04 SECRETARIA DE EDUCAÇÃO**

Código	Especificação	Operação Especial	Projetos	Atividades	Total
12	Educação		230.747,43	697.649,54	928.396,97
12	361 Ensino Fundamental		230.747,43	697.649,54	928.396,97
12	361 0006 MELHORIA DA QUALIDADE DE ENSINO		189.081,87	697.649,54	886.731,41
12.361	0006 1401 0000 CONST. AMPL. E REFORMA DE UNIDADES ESCOLARES		73.842,99		73.842,99
12.361	0006 1402 0000 AQUISIÇÃO DE VEÍCULOS E EQUIPAM. P/UNIDADES ESCOL		85.443,48		85.443,48
12.361	0006 1403 0000 CONST. AMPL. E REFORMA DO PREDIO DA SEC. DE EDUCAC		29.775,40		29.775,40
12.361	0006 2401 0000 MANUTENÇÃO DO ENSINO FUNDAMENTAL			400.300,49	400.300,49
12.361	0006 2402 0000 AÇÕES DO PROGRAMA DINHEIRO DIRETO DA ESCOLA-PPDE			21.438,29	21.438,29
12.361	0006 2403 0000 MANUTENÇÃO DA MERENDA ESCOLAR			80.393,58	80.393,58
12.361	0006 2404 0000 MANUTENÇÃO DO TRANSP. DE ALUNOS E PROFESSORES			131.202,33	131.202,33
12.361	0006.2405.0000 DISTRIBUIÇÃO DE FARDAMENTO ESCOLAR			21.438,29	21.438,29
12.361	0006.2413.0000 MANUTENÇÃO DO PROGRAMA SALARIO EDUCAÇÃO-QSE			42.876,57	42.876,57
12	361 0010 LEITURA DO ALCANCE DE TODOS		41.685,56		41.685,56
12.361	0010.1404.0000 CONSTRUÇÃO DE BIBLIOTECA		41.685,56		41.685,56
12	365 Educação Infantil		33.348,45	60.741,81	94.090,26
12	365 0008 EDUCAÇÃO INFANTIL		33.348,45	60.741,81	94.090,26
12.365	0008.1406.0000 CONST. AMPL. REF. E EQUIP. DE ESCOLAS E CRECHES		33.348,45		33.348,45
12.365	0008.2408.0000 MANUT. DE ESCOLAS E CRECHES DO ENSINO INFANTIL			41.685,55	41.685,55
12.365	0008.2409.0000 MANUT. DO PROGRAMA DE ALIMENTAÇÃO DE CRECHES-PNAC			19.056,26	19.056,26
12	366 Educação de Jovens e Adultos			54.786,74	54.786,74
12	366 0006 MELHORIA DA QUALIDADE DE ENSINO			54.786,74	54.786,74
12.366	0006.2406.0000 ALFABETIZAÇÃO E INCLUSÃO DE JOVENS E ADULTOS			28.584,39	28.584,39
12.366	0006.2407.0000 MANUTENÇÃO DO PROGRAMA BRASIL ALFABETIZADO			26.202,35	26.202,35
13	Cultura		21.438,29	86.944,17	108.382,46
13	392 Difusão Cultural		21.438,29	86.944,17	108.382,46
13	392 0007 FORMAÇÃO ARTÍSTICA E CULTURAL		21.438,29		21.438,29
13.392	0007.1405.0000 CONST. DE ESPAÇOS DE FORMAÇÃO ARTÍSTICA E CULTURAL		21.438,29		21.438,29
13	392 0009 PROMOVENDO A CULTURA POPULAR			53.595,72	53.595,72
13.392	0009.2410.0000 PROMOÇÃO DE FESTAS POPULARES			53.595,72	53.595,72
13	392 0011 DIFUSÃO E DESENVOLVIMENTO CULTURAL			33.348,45	33.348,45
13.392	0011.2412.0000 ATIVIDADES CONTINUAS DE DIFUSÃO CULTURAL			33.348,45	33.348,45
27	Desporto e Lazer		47.640,64	54.786,74	102.427,38
27	812 Desporto Comunitário		47.640,64	54.786,74	102.427,38

Alexo de Moura Belo  
Prefeito Municipal

Ivonilda de Sousa Velosi  
CPF 483.086.913-68  
CRC-PI 8519,0-5 Ved. Contábil

DOM EXPEDITO LOPES - PI

LOA - 2017



**PM DE DOM EXPEDITO LOPES**

RUA SAO JOÃO, 55 - CNPJ:06553705/0001-12

Orçamento Programa - Exercício de 2017

Anexo 06

Página 6

Lei: 226, Data: 19/09/2013

**PROGRAMA DE TRABALHO**

(Inc. II, § 2º, Art. 2º)

**02 PODER EXECUTIVO****04 SECRETARIA DE EDUCAÇÃO**

Código	Especificação	Operação Especial	Projetos	Atividades	Total
27 812 0019	INFRA-ESTRUTURA DO ESPORTE E LAZER		47.640,64	54.766,74	102.427,38
27 812.0019.1407.0000	CONST. REF. E AMPL. DE QUADRAS, GINÁSIO E ESTÁDIO MUNICIPAL		47.640,64		47.640,64
27 812.0019.2411.0000	INCENTIVO A PRÁTICA DE ESPORTES			54.766,74	54.766,74
<b>TOTAL</b>		0,00	333.174,81	954.909,00	1.288.083,81



Alexo de Moura Belo  
Prefeito Municipal

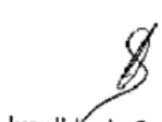

Ivonilda de Sousa Velosi  
CPF 463.096.913-68  
CRC-PI 3819/0-5 Tcc. Contábil

**PM DE DOM EXPEDITO LOPES**

RUA SAO JOÃO, 55 CNPJ:06553705/0001-12

Orçamento Programa - Exercício de 2017

Anexo 06

Página 7

Lei: 226, Data: 19/09/2013

**PROGRAMA DE TRABALHO**

(Inc. II, § 2º, Art. 2º)

**02 PODER EXECUTIVO****05 FUNDEB**

Código	Especificação	Operação Especial	Projetos	Atividades	Total
12	Educação		59.550,80	3.629.186,49	3.688.737,29
12 361	Ensino Fundamental		59.550,80	3.629.186,49	3.688.737,29
12 361 0006	MELHORIA DA QUALIDADE DE ENSINO		59.550,80	3.616.996,49	3.676.547,29
12 361 0006.1501.0000	MELHORIA DA QUALIDADE NO ENSINO		59.550,80		59.550,80
12 361 0006.2501.0000	MANUT. DA EDUC. BASICA/ENS. FUNDAMENTAL-FUNDEB 40%			1.446.798,60	1.446.798,60
12 361 0006.2502.0000	REMUN. E ENC. PROF. DO MAG/ENS FUNDAMENTAL-FUNDEB 60%			2.170.197,89	2.170.197,89
12 361 0024	EDUCAÇÃO BÁSICA			12.190,00	12.190,00
12 361.0024.2507.0000	TRANSPORTE DE ESTUDANTES E PROF.-FUNDEB 40%			12.190,00	12.190,00
12 365	Educação Infantil			198.185,06	198.185,06
12 365 0024	EDUCAÇÃO BÁSICA			198.185,06	198.185,06
12 365.0024.2503.0000	MANUT. DA EDUCAÇÃO BÁSICA/ENS. INFANTIL-FUNDEB 40%			64.314,86	64.314,86
12 365.0024.2504.0000	REMUN. E ENC. PROF. DO MAG/ENS. INFANTIL-FUNDEB 60%			133.870,20	133.870,20
12 366	Educação de Jovens e Adultos			76.225,03	76.225,03
12 366 0024	EDUCAÇÃO BÁSICA			76.225,03	76.225,03
12 366.0024.2505.0000	MANUT. DA EDUCAÇÃO BÁSICA/EJA-FUNDEB 40%			21.438,29	21.438,29
12 366.0024.2505.0200	REMUN. E ENC. DOS PROF. DO MAGIST./EJA-FUNDEB 60%			54.786,74	54.786,74
<b>TOTAL</b>		0,00	59.550,80	3.903.596,58	3.963.147,35



Alexo de Moura Belo  
Prefeito Municipal

Alexo de Moura Belo  
Prefeito Municipal

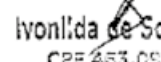

Ivonilda de Sousa Velosi  
CPF 463.096.913-68  
CRC-PI 3819/0-5 Tcc. Contábil

Ivonilda de Sousa Velosi  
CPF 463.096.913-68  
CRC-PI 3819/0-5 Tcc. Contábil

**PM DE DOM EXPEDITO LOPES**

RUA SAO JOÃO, 55 - CNPJ:06553705/0001-12

Orçamento Programa - Exercício de 2017

Anexo 06

Página 6

**PROGRAMA DE TRABALHO**

(Inc II, § 2º, Art.2º)

Lei: 226, Data: 19/09/2013

**2 PODER EXECUTIVO**

**06 FUNDO MUNICIPAL DE SAUDE - FMS**

Código	Especificação	Operação Especial	Projetos	Atividades	Total
10	Saúde		156.934,27	2.750.775,09	2.917.709,36
10	301	Atenção Básica	156.934,27	2.760.775,09	2.917.709,36
10	301	0012 SAÚDE PARA TODOS	156.934,27	2.760.775,09	2.917.709,36
10.301.0012.1601.0000	CONST.REF.AMPL.E APARELHAM.NA AREA DE SAUDE		97.383,47		97.383,47
10.301.0012.1602.0000	AQUISIÇÃO DE VEICULO P/SERVIÇOS DE SAUDE		59.550,80		59.550,80
10.301.0012.2601.0000	MANUT.DOS SERVIÇOS DE SAUDE EM GERAL			1.358.353,55	1.358.353,55
10.301.0012.2603.0000	MANUT.DO PROGRAMA DE SAUDE DA FAMILIA-PSF			568.710,36	568.710,36
10.301.0012.2604.0000	MANUT.DO PROG.DE AGENTES COMUNIT.DE SAUDE-PACS			264.405,55	264.405,55
10.301.0012.2605.0000	MANUT.DO PROG.DE INCENTIVO A SAUDE BUCAL - PSB			197.708,64	197.708,64
10.301.0012.2610.0000	MANUT.DO PISO DE ATENÇÃO BASICA - PAB FIXO			221.528,98	221.528,98
10.301.0012.2611.0000	MANUTENÇÃO DOS VEICULOS DO SETOR DE SAUDE			150.098,01	150.098,01
10	302	Assistência Hospitalar e Ambulatorial		118.719,55	118.719,55
10	302	0012 SAÚDE PARA TODOS		118.719,55	118.719,55
10.302.0012.2602.0000	MANUT.DOS SERVIÇOS DE SAUDE EM GERAL			66.696,90	66.696,90
10.302.0012.2609.0000	TRANSPORTE DE DOENTES CARENTES			50.022,67	50.022,67
10	303	Suporte Profilático e Terapêutico		66.696,90	66.696,90
10	303	0012 SAÚDE PARA TODOS		66.696,90	66.696,90
10.303.0012.2608.0000	MANUT.DO PROG.DA FARMACIA BASICA-PFB			66.696,90	66.696,90
10	304	Vigilância Sanitária		50.022,67	50.022,67
10	304	0012 SAÚDE PARA TODOS		50.022,67	50.022,67
10.304.0012.2907.0000	MANUT.DO PROG.DE VIGILANÇIA SANITARIA			50.022,67	50.022,67
10	305	Vigilância Epidemiológica		61.932,83	61.932,83
10	305	0012 SAÚDE PARA TODOS		61.932,83	61.932,83
10.305.0012.2608.0000	MANUT.DO PROG.DE VIGILANÇIA EPIDEMIOLOGICA			61.932,83	61.932,83
<b>TOTAL</b>		0,00	156.934,27	3.056.147,04	3.213.081,31

Alexo de Moura Belo  
Prefeito Municipal

Ivonilda de Sousa Velosi  
CPF 432.090.913-68  
CRC-PI 0316,0-0 Tcc. Contábil



## PM DE DOM EXPEDITO LOPES

RUA SAO JOÃO, 55 - CNPJ:06553705/0001-12

Orçamento Programa - Exercício de 2017

Anexo 06

Página 9

## PROGRAMA DE TRABALHO

Lei: 225, Data: 19/09/2013

(Inc. II, § 2º, Art. 2º)

## 02 PODER EXECUTIVO

## 07 FUNDO MUNICIPAL DE ASSISTENCIA SOCIAL - FMAS

Código	Especificação	Operação Especial	Projetos	Atividades	Total
06	Assistência Social		5.300,00	322.337,10	327.637,10
06	122 Administração Geral		5.300,00	322.337,10	327.637,10
06	122 0002 GESTÃO PÚBLICA		5.300,00	322.337,10	327.637,10
06	122 0002 1805.0000 AQUISIÇÃO DE VEÍCULOS PIASSIS.SOCIAL		5.300,00		5.300,00
06	122 0002 2701.0000 MANUT. DA SECRET. MUN. DE ASSIST. SOCIAL			304.900,10	304.900,10
06	122 0002 2705.0000 MANUT. DA ASS. S. SOCIAL EM GERAL			5.300,00	5.300,00
06	122 0002 2715 0000 MANUT. DO CONSELHO TUTELAR DA CRIANÇA E ADOLESCENTE			12.137,00	12.137,00
06	241 Assistência ao Idoso			16.674,23	16.674,23
06	241 0013 FAMÍLIA CIDADÃ- AÇÕES SOCIAIS			16.674,23	16.674,23
06	241 0013 2708.0000 PROGRAMA DE ATENÇÃO A PESSOA IDOSA-PBVII			16.674,23	16.674,23
06	243 Assistência à Criança e ao Adolescente			179.843,43	179.843,43
06	243 0013 FAMÍLIA CIDADÃ- AÇÕES SOCIAIS			179.843,43	179.843,43
06	243 0013 2703.0000 PROG. DE ERRADICAÇÃO DO TRABALHO INFANTIL- PETI			66.696,90	66.696,90
06	243 0013 2705.0000 MANUT. DA ASS. S. SOCIAL EM GERAL			69.078,92	69.078,92
06	243 0013 2710.0000 PROGRAMA PROJÓVEM			17.865,25	17.865,25
06	243 0013 2714 0000 MANUT. DO CONSELHO TUTELAR DA CRIANÇA E ADOLESCENTE			26.202,36	26.202,36
06	244 Assistência Comunitária			251.196,68	251.196,68
06	244 0013 FAMÍLIA CIDADÃ- AÇÕES SOCIAIS			251.196,68	251.196,68
06	244 0013 2702.0000 ATENDIMENTO SOCIAIS EMERGENCIAIS			38.112,51	38.112,51
06	244 0013 2704.0000 DISTRIBUIÇÃO DE CESTAS BÁSICAS			10.838,29	10.838,29
06	244 0013 2705.0000 DISTRIBUIÇÃO DE URNAS FUNERARIAS			5.300,00	5.300,00
06	244 0013 2707.0000 PROG. DE ASSIST. INTEGRADA A FAMÍLIA- PAIF/CRAS/CREAS			82.764,38	82.764,38
06	244 0013 2712 0000 AQUIS. DE MEDICAMENTOS P/DISTRIB. A PESSOAS CARENTES			44.186,74	44.186,74
06	244 0013 2713.0000 MANUT. DO PROGRAMA IGD(BOLSA FAMÍLIA)			57.168,76	57.168,76
06	244 0013 2716.0000 DISTRIBUIÇÃO DE CESTAS BÁSICAS			3.710,00	3.710,00
06	244 0013 2717.0000 MANUT. DOS SERVIÇOS FUNERARIOS			7.526,00	7.526,00
06	244 0013 2718.0000 AQUIS. DE MEDICAMENTOS P/DISTR. A PES. CARENTES			1.590,00	1.590,00
TOTAL		0,00	5.300,00	770.051,44	775.351,44

  
Alexsandro Moura Belo  
Prefeito Municipal

  
Ivonilda de Sousa Veloso  
CPF 488.096.913-68  
CRC-PI 0519/0-5 Tec. Contábil



**PM DE DOM EXPEDITO LOPES**

RUA SAO JOÃO, 55 • CNPJ:06553705/0001-12

Orçamento Programa - Exercício de 2017

Anexo 06

Página 10

**PROGRAMA DE TRABALHO**

(Inc. II, § 2º, Art. 2º)

Lei: 226, Data: 19/09/2013

**2 PODER EXECUTIVO**

**08 SEC. MUN. DE AGRICULTURA, PECUARIA, MEIO AMB. E REC.**

Código	Especificação	Operação Especial	Projetos	Atividades	Total
20	Agricultura			102.484,53	102.484,53
20	122 Administração Geral			102.484,53	102.484,53
20	122 0002 GESTÃO PÚBLICA			102.484,53	102.484,53
20	122.0002.2801.0000 MANUT. DA SEC. MUN. DE AGRICULTURA E MEIO AMBIENTE			102.484,53	102.484,53
20	605 Abastecimento		101.260,18	90.517,22	191.777,40
20	605 0014 ABASTECIMENTO PARA TODOS		101.260,18	90.517,22	191.777,40
20	605.0014.1801.0000 CONST. E EQUIPAMENTOS DE POCOS TUBULARES		101.260,18		101.260,18
20	605.0014.2802.0000 MANUTENÇÃO DOS POCOS TUBULARES E CHAFARIZES			90.517,22	90.517,22
20	606 Extensão Rural		97.863,31	163.169,18	260.832,49
20	606 0016 DESENVOLVIMENTO RURAL		64.314,86	75.034,00	139.348,86
20	606.0016.1803.0000 CONSTRUÇÃO DE HORTAS COMUNITARIAS		16.674,22		16.674,22
20	606.0016.1804.0000 AQUISIÇÃO DE VEICULOS E MECANIZAÇÃO AGRICOLA		47.640,64		47.640,64
20	606.0016.2803.0000 INCENTIVO A PRODUÇÃO AGRICOLA			30.966,42	30.966,42
20	606.0016.2809.0000 PRODUÇÃO E DISTRIBUIÇÃO DE SEMENTES E MUDAS			17.865,23	17.865,23
20	606.0016.2810.0000 APOIO AO SEGURO SAFRA			26.202,35	26.202,35
20	606 0021 FORTALECIMENTO DO AGRO-NEGOCIO FAMILIAR		33.348,45	86.135,18	121.483,63
20	606.0021.1802.0000 CONST. DE UNIDADES DE BENEFICIAMENTO DE PRODUTORES		33.348,45		33.348,45
20	606.0021.2803.0000 APOIO AO AGRONEGOCIO FAMILIAR			21.438,29	21.438,29
20	606.0021.2804.0000 ASSISTENCIA A ASSOCIAÇÕES E COOPERATIVAS			29.775,41	29.775,41
20	606.0021.2805.0000 COORDENAÇÃO DE ESTUDO, MELHORIAS AGRICOLAS			19.058,26	19.058,26
20	606.0021.2806.0000 IMPLANT. DE PROG. DE GERAÇÃO DE EMPREGO E RENDA			17.865,23	17.865,23
<b>TOTAL</b>		0,00	198.923,48	356.170,93	555.094,42

  
Alexo de Moura Belo  
Prefeito Municipal

  
Ivonilda de Sousa Velosi  
CPF 453.056.913-68  
CRCM, 6316/C-0 Vec. Contábil





## PM DE DOM EXPEDITO LOPES

RUA SAO JOÃO, 55 - CNPJ:06553705/0001-12

Orçamento Programa - Exercício de 2017

Anexo 06

Página 11

## PROGRAMA DE TRABALHO

(Inc. II, § 2º, Art. 2º)

Lei: 225, Data: 19/09/2013

## PODER EXECUTIVO

## SEC.MUNICIPAL DE OBRAS E SERVIÇOS PÚBLICOS

Código	Especificação	Operação Especial	Projetos	Atividades	Total
04	Administração			262.023,53	262.023,53
04	122 Administração Geral			262.023,53	262.023,53
04	122 0002 GESTÃO PÚBLICA			262.023,53	262.023,53
04.122.0002.2901.0000	MANUT. DA SECRE. DE DESENV OBRAS E SERV.PUBLICOS			262.023,53	262.023,53
15	Urbanismo		557.395,49		557.395,49
15	451 Infra-Estrutura Urbana		557.395,49		557.395,49
15	451 0017 MELHORIA DA INFRA-ESTRUTURA URBANA E DOS SERVIÇOS		557.395,49		557.395,49
15.451.0017.1901.0000	CÓNST. E OU RECUPERAÇÃO DE CALÇAMENTO		309.664,16		309.664,16
15.451.0017.1902.0000	AQUIS. DE VEÍCULOS E EQUIPAMENTOS		41.685,56		41.685,56
15.451.0017.1903.0000	CÓNST. E REFORMA DE CANTEIROS E PRAÇAS		57.168,77		57.168,77
15.451.0017.1904.0000	CÓNST. E REFORMA DE PREDIOS PÚBLICOS		45.258,61		45.258,61
15.451.0017.1905.0000	CÓNST. E REST. DE MERCADOS, FEIRAS E MATADOUROS		52.404,70		52.404,70
15.451.0017.1909.0000	CONSTRUÇÃO E AMPLIAÇÃO DE CEMITÉRIOS		29.775,40		29.775,40
15.451.0017.1913.0000	AQUISIÇÃO DE IMOVEIS		21.438,29		21.438,29
15	452 Serviços Urbanos			288.225,87	288.225,87
15	452 0022 LIMPEZA PÚBLICA			288.225,87	288.225,87
15.452.0022.2804.0000	MANUTENÇÃO DA LIMPEZA PÚBLICA			288.225,87	288.225,87
16	Habitação		169.124,27		169.124,27
16	482 Habitação Urbana		169.124,27		169.124,27
16	482 0017 MELHORIA DA INFRA-ESTRUTURA URBANA E DOS SERVIÇOS		61.932,83		61.932,83
16.482.0017.1908.0000	PROGRAMAS DE MELHORIAS HABITACIONAIS		61.932,83		61.932,83
16	482 0020 HABITAÇÃO POPULAR		107.191,44		107.191,44
16.482.0020.1917.0000	CONSTRUIR, REFORMA E AMPLIAR CASAS POPULARES		107.191,44		107.191,44
17	Saneamento		59.550,80		59.550,80
17	452 Serviços Urbanos		59.550,80		59.550,80
17	452 0017 MELHORIA DA INFRA-ESTRUTURA URBANA E DOS SERVIÇOS		59.550,80		59.550,80
17.452.0017.1912.0000	CONSTRUÇÃO DE ATERRO SANITÁRIO		59.550,80		59.550,80
17	512 Saneamento Básico Urbano		197.708,66		197.708,66
17	512 0017 MELHORIA DA INFRA-ESTRUTURA URBANA E DOS SERVIÇOS		197.708,66		197.708,66
17.512.0017.1906.0000	OBRAS DE SANEAMENTO EM GERAL		90.517,22		90.517,22
17.512.0017.1907.0000	CONSTRUÇÃO DE MÓDULOS SANITÁRIOS		107.191,44		107.191,44
17	544 Recursos Hídricos		92.899,25		92.899,25
17	544 0017 MELHORIA DA INFRA-ESTRUTURA URBANA E DOS SERVIÇOS		92.899,25		92.899,25
17.544.0017.1910.0000	CÓNST. DE REDE DE ABASTECIMENTO D'ÁGUA		92.899,25		92.899,25

Alexo de Moura Belo  
Prefeito Municipal

Ivonilda de Sousa Veloso  
CPF 433.056.913-53  
CRC-PI 2319/0-5 Rec. Contábil

**PM DE DOM EXPEDITO LOPES**

RUA SAO JOÃO, 55 - CNPJ:06553705/0001-12

Orçamento Programa - Exercício de 2017

Anexo 06

Página 12

Lei: 226, Data: 19/09/2013

**PROGRAMA DE TRABALHO**

(Inc.II, § 2º, Art.2º)

**02 PODER EXECUTIVO**

**09 SEC.MUNICIPAL DE OBRAS E SERVIÇOS PUBLICOS**

Código	Especificação	Operação Especial	Projetos	Atividades	Total
18	Gestão Ambiental		42.876,58		42.876,58
18	544 Recursos Hídricos		42.876,58		42.876,58
18	544 0017 MELHORIA DA INFRA-ESTRUTURA URBANA E DOS SERVIÇOS		42.876,58		42.876,58
18.544.0017.1814.0000	CONST. E RECUP. DE AÇUDES E BARRAGENS		42.876,58		42.876,58
25	Energia		57.168,77	212.000,85	269.169,62
25	752 Energia Elétrica		57.168,77	212.000,85	269.169,62
25	752 0017 MELHORIA DA INFRA-ESTRUTURA URBANA E DOS SERVIÇOS			212.000,85	212.000,85
25.752.0017.2802.0000	MANUTENÇÃO DA ILUMINAÇÃO PÚBLICA			212.000,85	212.000,85
25	752 0647 DISTRIBUIÇÃO DE ENERGIA ELÉTRICA		57.168,77		57.168,77
25.752.0647.1811.0000	CONST. E EXPANSÃO DE REDE DE ELETRIFICAÇÃO RURAL		57.168,77		57.168,77
26	Transporte		78.607,06	161.978,18	240.585,24
26	752 Transporte Rodoviário		78.607,06	161.978,18	240.585,24
26	752 0018 RECUPERAÇÃO, AMPLIAÇÃO, CONSTRUÇÃO DE ESTRADAS		78.607,06	161.978,18	240.585,24
26.752.0018.1915.0000	CONSTRUÇÃO E OU RECUPERAÇÃO DE ESTRADAS VICINAIS		57.168,77		57.168,77
26.752.0018.1916.0000	CONST. DE PONTES, BUEIROS E PASSAGENS MOLHADAS		21.438,29		21.438,29
26.752.0018.2903.0000	MANUTENÇÃO E RECUPERAÇÃO DE ESTRADAS			161.978,18	161.978,18
<b>TOTAL</b>		0,00	1.255.330,88	924.228,43	2.179.559,31

  
Alexo de Moura Belo  
Prefeito Municipal

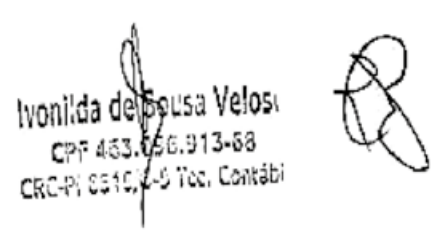
  
Ivonilda de Sousa Veloso  
CPF 463.056.913-68  
CRC-PI 0510.2-5 Tec. Contábil

DOM EXPEDITO LOPES - PI

LOA - 2017



**PM DE DOM EXPEDITO LOPES**

RUA SAO JOÃO, 55 - CNPJ:06553705/0001-12

Orçamento Programa - Exercício de 2017

Anexo 06

Página 13

Lei: 228, Data: 19/09/2013

**PROGRAMA DE TRABALHO**

(Inc. II, § 2º, Art. 2º)

**42 PODER EXECUTIVO****12 SECRETARIA MUNICIPAL CULTURA, ESPORTE E LAZER**

Código	Especificação	Operação Especial	Projetos	Atividades	Total
01	Legislativa			165.551,21	165.551,21
01	392 Difusão Cultural			165.551,21	165.551,21
01	392 0025 CULTURA ESPORTE E LAZER			165.551,21	165.551,21
01.392.0025.2414.0000	MANUTENÇÃO DA SECRETARIA MUN CULTURA, ESPORTE E LA			165.551,21	165.551,21
13	Cultura			512.732,37	512.732,37
13	392 Difusão Cultural			512.732,37	512.732,37
13	392 0011 DIFUSÃO E DESENVOLVIMENTO CULTURAL			512.732,37	512.732,37
13.392.0011.2414.0000	MANUTENÇÃO DA SECRETARIA MUN CULTURA, ESPORTE E LA			512.732,37	512.732,37
<b>TOTAL</b>		0,00	0,00	878.283,58	878.283,58
<b>TOTAL GERAL</b>		0,00	2.222.406,12	13.239.801,88	15.462.208,00

ALECKSON DE MOURA BALDI  
 Prefeito Municipal

IVONILDA DE SOUSA FREITAS  
 CPF 483.096.913-68  
 CPF 483.096.913-68  
 CRC-PI 03.1610-5 Tec. Contábil

**PM DE DOM EXPEDITO LOPES**

RUA SÃO JOÃO, 55 - CNPJ:06553705/0001-12

Orçamento Programa - Exercício de 2017

Anexo 07

Page 1

Lei: 226, Data: 19/09/2013

**PROGRAMA DE TRABALHO DO GOVERNO  
DEMONSTRATIVO DE FUNÇÕES, SUBFUNÇÕES E PROGRAMAS  
POR PROJETOS, ATIVIDADES E OPERAÇÕES ESPECIAIS  
(Inc.II, § 2º, Art.2º)**

Código	Especificação	Operação Especial	Projetos	Atividades	Total
01	Legislativa	0,00	38.112,52	737.238,86	775.351,40
01	031 Ação Legislativa	0,00	38.112,52	571.687,87	609.800,39
01	031 0001 PROCESSO LEGISLATIVO	0,00	38.112,52	571.687,87	609.800,39
01.031.0001.1001.0000	REFORMA, AMPL. E EQUIPAMENTO DA CAMARA MUNICIPAL	0,00	38.112,52	0,00	38.112,52
01.031.0001.2001.0000	MANUTENÇÃO DAS ATIVIDADES DA CAMARA MUNICIPAL	0,00	0,00	571.687,87	571.687,87
01	392 Difusão Cultural	0,00	0,00	165.551,21	165.551,21
01	392 0025 CULTURA ESPORTE E LAZER	0,00	0,00	165.551,21	165.551,21
01.392.0025.2414.0000	MANUTENÇÃO DA SECRETARIA MUN CULTURA, ESPORTE E LAZER	0,00	0,00	165.551,21	165.551,21
04	Administração	0,00	175.079,35	1.830.367,01	2.005.446,36
04	062 Defesa do Interesse Público no Processo Judiciário	0,00	0,00	102.427,38	102.427,38
04	062 0003 GESTÃO JUDICIARIA	0,00	0,00	102.427,38	102.427,38
04.062.0003.2103.0000	COORDENAÇÃO DA ASSESSORIA JURIDICA	0,00	0,00	102.427,38	102.427,38
04	122 Administração Geral	0,00	175.079,35	1.549.287,24	1.724.366,59
04	122 0002 GESTÃO PUBLICA	0,00	175.079,35	1.549.287,24	1.724.366,59
04.122.0002.1101.0000	AQUISIÇÃO DE VEICULO P/O GABINETE DO PREFEITO	0,00	47.840,84	0,00	47.840,84
04.122.0002.1201.0000	AQUISIÇÃO DE VEICULOS	0,00	53.595,72	0,00	53.595,72
04.122.0002.1202.0000	MODERNIZAÇÃO ADMINISTRATIVA	0,00	73.842,89	0,00	73.842,89
04.122.0002.2101.0000	MANUTENÇÃO DO GABINETE DO PREFEITO	0,00	0,00	371.597,00	371.597,00
04.122.0002.2102.0000	MANUTENÇÃO DA JUNTA DE SERVIÇO MILITAR	0,00	0,00	30.986,41	30.986,41
04.122.0002.2201.0000	MANUT. DA SEC.MUN. DE ADMINISTRAÇÃO	0,00	0,00	853.733,88	853.733,88
04.122.0002.2207.0000	ENCARGOS COM A REALIZAÇÃO DE CONCURSO PUBLICO	0,00	0,00	30.986,42	30.986,42
04.122.0002.2901.0000	MANUT. DA SECRE. DE DESENV.OBRAS E SERV.PUBLICOS	0,00	0,00	282.023,53	282.023,53
04	123 Administração Financeira	0,00	0,00	145.303,84	145.303,84
04	123 0005 GESTÃO FINANCEIRA	0,00	0,00	145.303,84	145.303,84
04.123.0005.2301.0000	MANUT. DA ADMINISTRAÇÃO FINANCEIRA	0,00	0,00	145.303,84	145.303,84
04	124 Controle Interno	0,00	0,00	33.348,45	33.348,45
04	124 0004 CONTROLE INTERNO	0,00	0,00	33.348,45	33.348,45
04.124.0004.2208.0000	FUNCIONAMENTO DA CONTROLADORIA GERAL DO MUNICÍPIO	0,00	0,00	33.348,45	33.348,45
06	Segurança Pública	0,00	0,00	49.056,26	49.056,26
06	181 Policiamento	0,00	0,00	49.056,26	49.056,26
06	181 0002 GESTÃO PUBLICA	0,00	0,00	49.056,26	49.056,26
06.181.0002.2202.0000	ENCARGOS COM A SEGURANÇA PUBLICA	0,00	0,00	49.056,26	49.056,26
08	Assistência Social	0,00	5.300,00	770.061,44	775.361,44
08	122 Administração Geral	0,00	5.300,00	322.337,10	327.637,10

Ivonilda de Sousa Veiros  
CPF 483.090.813-88  
CRC-12315/15 Rec. Contábil

DOM EXPEDITO LOPES - PI

LOA - 2017



## PM DE DOM EXPEDITO LOPES

RUA SAO JOÃO, 55 - CNPJ:06553705/0001-12

Orçamento Programa - Exercício de 2017

Anexo 07

Page 2

Lei: 226, Data: 19/09/2013

PROGRAMA DE TRABALHO DO GOVERNO  
DEMONSTRATIVO DE FUNÇÕES, SUBFUNÇÕES E PROGRAMAS  
POR PROJETOS, ATIVIDADES E OPERAÇÕES ESPECIAIS  
(Inc. II, § 2º, Art. 2º)

Código	Especificação	Operação Especial	Projetos	Atividades	Total
08	Assistência Social	0,00	5.300,00	770.051,44	775.351,44
08	122 Administração Geral	0,00	5.300,00	322.337,10	327.637,10
08	122 0002 GESTÃO PÚBLICA	0,00	5.300,00	322.337,10	327.637,10
08.122.0002.1806.0000	AQUISIÇÃO DE VEÍCULOS P/ASSIS.SOCIAL	0,00	5.300,00	0,00	5.300,00
08.122.0002.2701.0000	MANUT.DA SECRET.MUN. DE ASSIST. SOCIAL	0,00	0,00	304.900,10	304.900,10
08.122.0002.2706.0000	MAMUT. DA ASSIS.SOCIAL EM GERAL	0,00	0,00	5.300,00	5.300,00
08.122.0002.2715.0000	MANUT.DO CONSELHO TUTELAR DA CRIANÇA E ADOLESCENTE	0,00	0,00	12.137,00	12.137,00
08	241 Assistência ao Idoso	0,00	0,00	16.674,23	16.674,23
08	241 0013 FAMÍLIA CIDADÃ- AÇÕES SOCIAIS	0,00	0,00	16.674,23	16.674,23
08.241.0013.2708.0000	PROGRAMA DE ATENÇÃO A PESSOA IDOSA-PBVII	0,00	0,00	16.674,23	16.674,23
08	243 Assistência à Criança e ao Adolescente	0,00	0,00	179.843,43	179.843,43
08	243 0013 FAMÍLIA CIDADÃ- AÇÕES SOCIAIS	0,00	0,00	179.843,43	179.843,43
08.243.0013.2703.0000	PROG. DE ERRADICAÇÃO DO TRABALHO INFANTIL-PETI	0,00	0,00	66.696,90	66.696,90
08.243.0013.2706.0000	MAMUT. DA ASSIS.SOCIAL EM GERAL	0,00	0,00	69.078,92	69.078,92
08.243.0013.2710.0000	PROGRAMA PROJÓVEM	0,00	0,00	17.865,25	17.865,25
08.243.0013.2714.0000	MANUT. DO CONSELHO TUTELAR DA CRIANÇA E ADOLESCENTE	0,00	0,00	26.202,36	26.202,36
08	244 Assistência Comunitária	0,00	0,00	251.196,68	251.196,68
08	244 0013 FAMÍLIA CIDADÃ- AÇÕES SOCIAIS	0,00	0,00	251.196,68	251.196,68
08.244.0013.2702.0000	ATENDIMENTO SOCIAIS EMERGENCIAIS	0,00	0,00	38.112,51	38.112,51
08.244.0013.2704.0000	DISTRIBUIÇÃO DE CESTAS BÁSICAS	0,00	0,00	10.838,29	10.838,29
08.244.0013.2706.0000	DISTRIBUIÇÃO DE URNAS FUNERARIAS	0,00	0,00	6.300,00	6.300,00
08.244.0013.2707.0000	PROG. DE ASSIST. INTEGRADA A FAMÍLIA-PAIF/CRAS/CREAS	0,00	0,00	82.764,38	82.764,38
08.244.0013.2712.0000	AQUIS. DE MEDICAMENTOS P/DISTRIB. A PESSOAS CARENTES	0,00	0,00	44.166,74	44.166,74
08.244.0013.2713.0000	MANUT. DO PROGRAMA IGD(BOLSA FAMÍLIA)	0,00	0,00	57.168,76	57.168,76
08.244.0013.2716.0000	DISTRIBUIÇÃO DE CESTAS BÁSICAS	0,00	0,00	3.710,00	3.710,00
08.244.0013.2717.0000	MANUT. DOS SERVIÇOS FUNERARIOS	0,00	0,00	7.526,00	7.526,00
08.244.0013.2718.0000	AQUIS. DE MEDICAMENTOS P/DISTR. A PES. CARENTES	0,00	0,00	1.590,00	1.590,00
09	Previdência Social	0,00	0,00	221.528,98	221.528,98
09	271 Previdência Básica	0,00	0,00	221.528,98	221.528,98
09	271 0002 GESTÃO PÚBLICA	0,00	0,00	221.528,98	221.528,98
09.271.0002.2203.0000	ENCARGOS COM A PREVIDENCIA SOCIAL	0,00	0,00	221.528,98	221.528,98
09	331 Proteção e Benefícios ao Trabalhador	0,00	0,00	61.932,83	61.932,83
09	331 0002 GESTÃO PÚBLICA	0,00	0,00	61.932,83	61.932,83
09.331.0002.2204.0000	ENCARGOS COM O FGTS	0,00	0,00	61.932,83	61.932,83
10	Saúde	0,00	156.934,27	3.056.147,04	3.213.081,31
10	301 Atenção Básica	0,00	156.934,27	2.760.775,09	2.917.709,36

Ivonilda da Silva Veloso  
CPF 433.096.913-63  
CRC-PI 0340.0-0-000-0000

**PM DE DOM EXPEDITO LOPES**

RUA SAO JOÃO, 55 - CNPJ:06553705/0001-12

Orçamento Programa - Exercício de 2017

Anexo 07

Page 3

**PROGRAMA DE TRABALHO DO GOVERNO  
DEMONSTRATIVO DE FUNÇÕES, SUBFUNÇÕES E PROGRAMAS  
POR PROJETOS, ATIVIDADES E OPERAÇÕES ESPECIAIS**

Lei: 226, Data: 19/09/2013

(Inc.II, § 2º, Art.2º)

Código	Especificação	Operação Especial	Projetos	Atividades	Total
10	Saúde	0,00	156.834,27	3.056.167,04	3.213.081,31
10	301 Atenção Básica	0,00	156.834,27	2.780.775,09	2.937.609,36
10	301 0012 SAÚDE PARA TODOS	0,00	156.834,27	2.780.775,09	2.937.609,36
10.301.0012.1601.0000	CONST.REF.AMPI. E APARELHAM NA AREA DE SAÚDE	0,00	97.389,47	0,00	97.389,47
10.301.0012.1602.0000	AQUISIÇÃO DE VEICULO P/SERVIÇOS DE SAÚDE	0,00	59.550,80	0,00	59.550,80
10.301.0012.2601.0000	MANUT. DOS SERVIÇOS DE SAÚDE EM GERAL	0,00	0,00	1.356.353,55	1.356.353,55
10.301.0012.2803.0000	MANUT. DO PROGRAMA DE SAÚDE DA FAMÍLIA-PSF	0,00	0,00	588.710,38	588.710,38
10.301.0012.2604.0000	MANUT. DO PROG. DE AGENTES COMUNIT. DE SAÚDE-PACS	0,00	0,00	264.405,56	264.405,56
10.301.0012.2805.0000	MANUT. DO PROG. DE INCENTIVO A SAÚDE BUCAL - PSB	0,00	0,00	197.708,64	197.708,64
10.301.0012.2610.0000	MANUT. DO PISÓ DE ATENÇÃO BÁSICA - PAB FIXO	0,00	0,00	221.528,98	221.528,98
10.301.0012.2611.0000	MANUTENÇÃO DOS VEICULOS DO SETOR DE SAÚDE	0,00	0,00	150.068,01	150.068,01
10	302 Assistência Hospitalar e Ambulatorial	0,00	0,00	118.719,55	118.719,55
10	302 0012 SAÚDE PARA TODOS	0,00	0,00	118.719,55	118.719,55
10.302.0012.2602.0000	MANUT. DOS SERVIÇOS DE SAÚDE EM GERAL	0,00	0,00	66.696,88	66.696,88
10.302.0012.2609.0000	TRANSPORTE DE DOENTES CARENTES	0,00	0,00	50.022,67	50.022,67
10	303 Suporte Profilático e Terapêutico	0,00	0,00	66.696,90	66.696,90
10	303 0012 SAÚDE PARA TODOS	0,00	0,00	66.696,90	66.696,90
10.303.0012.2606.0000	MANUT. DO PROG. DA FARMÁCIA BÁSICA-PFB	0,00	0,00	66.696,90	66.696,90
10	304 Vigilância Sanitária	0,00	0,00	50.022,67	50.022,67
10	304 0012 SAÚDE PARA TODOS	0,00	0,00	50.022,67	50.022,67
10.304.0012.2607.0000	MANUT. DO PROG. DE VIGILÂNCIA SANITÁRIA	0,00	0,00	50.022,67	50.022,67
10	305 Vigilância Epidemiológica	0,00	0,00	61.932,83	61.932,83
10	305 0012 SAÚDE PARA TODOS	0,00	0,00	61.932,83	61.932,83
10.305.0012.2803.0000	MANUT. DO PROG. DE VIGILÂNCIA EPIDEMIOLÓGICA	0,00	0,00	61.932,83	61.932,83
11	Trabalho	0,00	0,00	73.842,99	73.842,99
11	331 Proteção e Benefícios ao Trabalhador	0,00	0,00	73.842,99	73.842,99
11	331 0002 GESTÃO PÚBLICA	0,00	0,00	73.842,99	73.842,99
11.331.0002.2205.0000	ENCARGOS COM O PASEP	0,00	0,00	73.842,99	73.842,99
12	Educação	0,00	323.648,98	4.718.774,87	5.040.421,35
12	361 Ensino Fundamental	0,00	290.268,23	4.326.836,03	4.617.134,26

Ivonilda de Sousa Veloso  
CPF: 439.096.913-63  
CPF: 55101-6 Tec. Contábil

DOM EXPEDITO LOPES - PI

LOA - 2017



## PM DE DOM EXPEDITO LOPES

RUA SAO JOÃO, 55 - CNPJ:06553705/0001-12

Orçamento Programa - Exercício de 2017

Anexo 07

Page 4

Lei: 226, Data: 19/09/2013

PROGRAMA DE TRABALHO DO GOVERNO  
DEMONSTRATIVO DE FUNÇÕES, SUBFUNÇÕES E PROGRAMAS  
POR PROJETOS, ATIVIDADES E OPERAÇÕES ESPECIAIS  
(Inc. II, § 2º, Art. 2º)

Código	Especificação	Operação Especial	Projetos	Atividades	Total
12	Educação	0,00	629.646,68	4.719.774,67	5.049.421,36
12	361 Ensino Fundamental	0,00	290.296,23	4.326.636,03	4.617.134,26
12	361 0008 MELHORIA DA QUALIDADE DE ENSINO	0,00	248.612,67	4.314.646,03	4.563.258,70
12.361.0008.1401.0000	CONST.AMPL. E REFORMA DE UNIDADES ESCOLARES	0,00	73.842,99	0,00	73.842,99
12.361.0008.1402.0000	AQUIZIÇÃO DE VEICULOS E EQUIPAM. P/UNIDADES ESCOL.	0,00	85.443,48	0,00	85.443,48
12.361.0008.1403.0000	CONST., AMPL. E REFORMA DO PREDIO DA SEC. DE EDUCAC.	0,00	29.775,40	0,00	29.775,40
12.361.0008.1501.0000	MELHORIA DA QUALIDADE NO ENSINO	0,00	59.660,80	0,00	59.660,80
12.361.0008.2401.0000	MANUTENÇÃO DO ENSINO FUNDAMENTAL	0,00	0,00	400.300,49	400.300,49
12.361.0008.2402.0000	AÇÕES DO PROGRAMA DINHEIRO DIRETO DA ESCOLA-PDDE	0,00	0,00	21.438,28	21.438,28
12.361.0008.2403.0000	MANUTENÇÃO DA MERENDA ESCOLAR	0,00	0,00	80.393,58	80.393,58
12.361.0008.2404.0000	MANUTENÇÃO DO TRANSP. DE ALUNOS E PROFESSORES	0,00	0,00	131.202,33	131.202,33
12.361.0008.2405.0000	DISTRIBUIÇÃO DE FARDAMENTO ESCOLAR	0,00	0,00	21.438,29	21.438,29
12.361.0008.2413.0000	MANUTENÇÃO DO PROGRAMA SALARIO EDUCAÇÃO-OSE	0,00	0,00	42.876,57	42.876,57
12.361.0008.2501.0000	MANUT. DA EDUC.BASICA/ENS.FUNDAMENTAL-FUNDEB 40%	0,00	0,00	1.448.798,60	1.448.798,60
12.361.0008.2502.0000	REMUN. E ENC.PROF.DO MAG./ENS.FUNDAMENTAL-FUNDEB 60%	0,00	0,00	2.170.197,89	2.170.197,89
12	361 0010 LEITURA DO ALCANCE DE TODOS	0,00	41.685,56	0,00	41.685,56
12.361.0010.1404.0000	CONSTRUÇÃO DE BIBLIOTECA	0,00	41.685,56	0,00	41.685,56
12	361 0024 EDUCAÇÃO BASICA	0,00	0,00	12.190,00	12.190,00
12.361.0024.2507.0000	TRANSPORTE DE ESTUDANTES E PROF.-FUNDEB 40%	0,00	0,00	12.190,00	12.190,00
12	365 Educação Infantil	0,00	33.348,45	258.926,67	292.275,32
12	365 0008 EDUCAÇÃO INFANTIL	0,00	33.348,45	60.741,81	94.090,26
12.365.0008.1403.0000	CONST.AMPL.REF. E EQUIP. DE ESCOLAS E CRECHES	0,00	33.348,45	0,00	33.348,45
12.365.0008.2408.0000	MANUT. DE ESCOLAS E CRECHES DO ENSINO INFANTIL	0,00	0,00	41.685,55	41.685,55
12.365.0008.2409.0000	MANUT. DO PROGRAMA DE ALIMENTAÇÃO DE CRECHES-PNAC	0,00	0,00	19.056,26	19.056,26
12	365 0024 EDUCAÇÃO BASICA	0,00	0,00	198.185,08	198.185,08
12.365.0024.2503.0000	MANUT.DA EDUCAÇÃO BASICA/ENS. INFANTIL - FUNDEB 40%	0,00	0,00	64.314,86	64.314,86
12.365.0024.2504.0000	REMUN. E ENC.PROF. DO MAG./ENS.INFANTIL-FUNDEB 60%	0,00	0,00	133.870,20	133.870,20
12	366 Educação de Jovens e Adultos	0,00	0,00	131.011,77	131.011,77
12	366 0008 MELHORIA DA QUALIDADE DE ENSINO	0,00	0,00	54.786,74	54.786,74
12.366.0008.2406.0000	ALFABETIZAÇÃO E INCLUSÃO DE JOVENS E ADULTOS	0,00	0,00	28.584,39	28.584,39
12.366.0008.2407.0000	MANUTENÇÃO DO PROGRAMA BRASIL ALFABETIZADO	0,00	0,00	26.202,35	26.202,35
12	366 0024 EDUCAÇÃO BASICA	0,00	0,00	76.225,03	76.225,03
12.366.0024.2505.0000	MANUT. DA EDUCAÇÃO BASICA/EJA-FUNDEB 40%	0,00	0,00	21.438,29	21.438,29
12.366.0024.2506.0000	REMUN. E ENC. DOS PROF. DO MAGIST./EJA-FUNDEB 60%	0,00	0,00	54.786,74	54.786,74
13	Cultura	0,00	21.438,29	599.676,54	621.114,83
13	392 Difusão Cultural	0,00	21.438,29	599.676,54	621.114,83
13	392 0007 FORMAÇÃO ARTISTICA E CULTURAL	0,00	21.438,29	0,00	21.438,29
13.392.0007.1406.0000	CONST. DE ESPAÇOS DE FORMAÇÃO ARTISTICA E CULTURAL	0,00	21.438,29	0,00	21.438,29
13	392 0009 PROMOVENDO A CULTURA POPULAR	0,00	0,00	53.595,72	53.595,72
13.392.0009.2410.0000	PROMOÇÃO DE FESTAS POPULARES	0,00	0,00	53.595,72	53.595,72

Ivonilda de Souza Veloso  
CPF 433.096.913-58  
CRC-PI 6319/0-0 Toc. Contábil

**PM DE DOM EXPEDITO LOPES**

RUA SAO JOÃO, 55 - CNPJ:06553705/0001-12

Orçamento Programa - Exercício de 2017

Anexo 07

Page 5

Lei: 226, Data: 19/09/2013

**PROGRAMA DE TRABALHO DO GOVERNO  
DEMONSTRATIVO DE FUNÇÕES, SUBFUNÇÕES E PROGRAMAS  
POR PROJETOS, ATIVIDADES E OPERAÇÕES ESPECIAIS  
(Inc. II, § 2º, Art. 2º)**

Código	Especificação	Operação Especial	Projetos	Atividades	Total
13	Cultura	0,00	21.438,29	599.676,54	621.114,83
13	392 Difusão Cultural	0,00	21.438,29	599.676,54	621.114,83
13	392 0011 DIFUSÃO E DESENVOLVIMENTO CULTURAL	0,00	0,00	546.080,82	546.080,82
13.392.0011.2412.0000	ATIVIDADES CONTINUAS DE DIFUSÃO CULTURAL	0,00	0,00	33.348,45	33.348,45
13.392.0011.2414.0000	MANUTENÇÃO DA SECRETARIA MUN CULTURA, ESPORTE E LA	0,00	0,00	512.732,37	512.732,37
15	Urbanismo	0,00	557.395,49	288.225,87	845.621,99
15	451 Infra-Estrutura Urbana	0,00	557.395,49	0,00	557.395,49
15	451 0017 MELHORIA DA INFRA-ESTRUTURA URBANA E DOS SERVIÇOS	0,00	557.395,49	0,00	557.395,49
15.451.0017.1901.0000	CONST E OU RECUPERAÇÃO DE CALÇAMENTO	0,00	309.864,16	0,00	309.864,16
15.451.0017.1902.0000	AQUIS. DE VEÍCULOS E EQUIPAMENTOS	0,00	41.885,56	0,00	41.885,56
15.451.0017.1903.0000	CONSTRUÇÃO E REFORMA DE CANTEIROS E PRAÇAS	0,00	57.168,77	0,00	57.168,77
15.451.0017.1904.0000	CONSTRUÇÃO E REFORMA DE PREDIOS PUBLICOS	0,00	45.258,61	0,00	45.258,61
15.451.0017.1905.0000	CONST E REST DE MERCADOS, FEIRAS E MATADOUROS	0,00	52.404,70	0,00	62.404,70
15.451.0017.1909.0000	CONSTRUÇÃO E AMPLIAÇÃO DE CEMITERIOS	0,00	29.775,40	0,00	29.775,40
15.451.0017.1913.0000	AQUISIÇÃO DE IMOVEIS	0,00	21.438,29	0,00	21.438,29
16	452 Serviços Urbanos	0,00	0,00	288.225,87	288.225,87
16	452 0022 LIMPEZA PÚBLICA	0,00	0,00	288.225,87	288.225,87
16.452.0022.2904.0000	MANUTENÇÃO DA LIMPEZA PÚBLICA	0,00	0,00	288.225,87	288.225,87
18	Habitação	0,00	169.124,27	0,00	169.124,27
18	482 Habitação Urbana	0,00	169.124,27	0,00	169.124,27
18	482 0017 MELHORIA DA INFRA-ESTRUTURA URBANA E DOS SERVIÇOS	0,00	61.932,83	0,00	61.932,83
18.482.0017.1908.0000	PROGRAMAS DE MELHORIAS HABITACIONAIS	0,00	61.932,83	0,00	61.932,83
16	482 0020 HABITAÇÃO POPULAR	0,00	107.191,44	0,00	107.191,44
16.482.0020.1917.0000	CONSTRUIR, REFORMA E AMPLIAR CASAS POPULARES	0,00	107.191,44	0,00	107.191,44
17	Saneamento	0,00	350.158,71	0,00	350.158,71
17	452 Serviços Urbanos	0,00	59.550,80	0,00	59.550,80
17	452 0017 MELHORIA DA INFRA-ESTRUTURA URBANA E DOS SERVIÇOS	0,00	59.550,80	0,00	59.550,80
17.452.0017.1912.0000	CONSTRUÇÃO DE ATERRRO SANITARIO	0,00	59.550,80	0,00	59.550,80
17	512 Saneamento Básico Urbano	0,00	197.708,66	0,00	197.708,66
17	512 0017 MELHORIA DA INFRA-ESTRUTURA URBANA E DOS SERVIÇOS	0,00	197.708,66	0,00	197.708,66
17.512.0017.1906.0000	OBRAS DE SANEAMENTO EM GERAL	0,00	90.517,22	0,00	90.517,22
17.512.0017.1907.0000	CONSTRUÇÃO DE MODULOS SANITARIOS	0,00	107.191,44	0,00	107.191,44
17	544 Recursos Hídricos	0,00	92.899,25	0,00	92.899,25
17	544 0017 MELHORIA DA INFRA-ESTRUTURA URBANA E DOS SERVIÇOS	0,00	92.899,25	0,00	92.899,25
17.544.0017.1910.0000	CONST. DE REDE DE ABASTECIMENTO D'ÁGUA	0,00	92.899,25	0,00	92.899,25

Ivonilda de Souza Veloso  
CPF 473.086.913-68  
CRC-PI 6519/C-9 Tec. Contábil

DOM EXPEDITO LOPES - PI

LOA - 2017



## PM DE DOM EXPEDITO LOPES

RUA SAO JOÃO, 55 - CNPJ:06553705/0001-12

Orçamento Programa - Exercício de

Atividade  
Página

Lei: 226, Data: 19/09/2013

PROGRAMA DE TRABALHO DO GOVERNO  
DEMONSTRATIVO DE FUNÇÕES, SUBFUNÇÕES E PROGRAMAS  
POR PROJETOS, ATIVIDADES E OPERAÇÕES ESPECIAIS  
(Inc. II, § 2º, Art. 2º)

Código	Especificação	Operação Especial	Projetos	Atividades	Total
16	Gestão Ambiental	0,00	42.876,58	0,00	42.876,58
16	544 Recursos Hídricos	0,00	42.876,58	0,00	42.876,58
18	544 0017 MELHORIA DA INFRA-ESTRUTURA URBANA E DOS SERVIÇOS	0,00	42.876,58	0,00	42.876,58
18.544.0017.1914.0000	CONST. E RECUP. DE AÇUDES E BARRAGENS	0,00	42.876,58	0,00	42.876,58
20	Agricultura	0,00	198.923,49	356.170,93	555.094,42
20	122 Administração Geral	0,00	0,00	102.484,53	102.484,53
20	122 0002 GESTÃO PÚBLICA	0,00	0,00	102.484,53	102.484,53
20.122.0002.2801.0000	MANUT. DA SEC. MUN. DE AGRICULTURA E MEIO AMBIENTE	0,00	0,00	102.484,53	102.484,53
20	605 Abastecimento	0,00	101.260,18	90.517,22	191.777,40
20	605 0014 ABASTECIMENTO PARA TODOS	0,00	101.260,18	90.517,22	191.777,40
20.605.0014.1801.0000	CONST. E EQUIPAMENTOS DE POCOS TUBULARES	0,00	101.260,18	0,00	101.260,18
20.605.0014.2902.0000	MANUTENÇÃO DOS POCOS TUBULARES E CHAFARIZES	0,00	0,00	90.517,22	90.517,22
20	606 Extensão Rural	0,00	97.663,31	163.169,18	260.832,49
20	606 0016 DESENVOLVIMENTO RURAL	0,00	64.314,86	75.034,00	139.348,86
20.606.0016.1803.0000	CONSTRUÇÃO DE HORTAS COMUNITARIAS	0,00	16.674,22	0,00	16.674,22
20.606.0016.1804.0000	AQUISIÇÃO DE VEÍCULOS E MECANIZAÇÃO AGRÍCOLA	0,00	47.640,64	0,00	47.640,64
20.606.0016.2808.0000	INCENTIVO A PRODUÇÃO AGRÍCOLA	0,00	0,00	30.866,42	30.866,42
20.606.0016.2809.0000	PRODUÇÃO E DISTRIBUIÇÃO DE SEMENTES E MUDAS	0,00	0,00	17.865,23	17.865,23
20.606.0016.2810.0000	APOIO AO SEGURO SAFRA	0,00	0,00	26.202,35	26.202,35
20	606 0021 FORTALECIMENTO DO AGRO-NEGÓCIO FAMILIAR	0,00	33.348,45	88.135,18	121.483,63
20.606.0021.1802.0000	CONST. DE UNIDADES DE BENEFICIAMENTO DE PRODUTORES	0,00	33.348,45	0,00	33.348,45
20.606.0021.2803.0000	APOIO AO AGRONEGÓCIO FAMILIAR	0,00	0,00	21.438,29	21.438,29
20.606.0021.2804.0000	ASSISTÊNCIA A ASSOCIAÇÕES E COOPERATIVAS	0,00	0,00	29.775,41	29.775,41
20.606.0021.2805.0000	COORDENAÇÃO DE ESTUDO, MELHORIAS AGRÍCOLAS	0,00	0,00	19.056,25	19.056,25
20.606.0021.2806.0000	IMPLANT. DE PROG. DE GERAÇÃO DE EMPREGO E RENDA	0,00	0,00	17.865,23	17.865,23
25	Energia	0,00	57.168,77	212.000,85	269.169,62
25	752 Energia Elétrica	0,00	57.168,77	212.000,85	269.169,62
25	752 0017 MELHORIA DA INFRA-ESTRUTURA URBANA E DOS SERVIÇOS	0,00	0,00	212.000,85	212.000,85
25.752.0017.2902.0000	MANUTENÇÃO DA ILUMINAÇÃO PÚBLICA	0,00	0,00	212.000,85	212.000,85
25	752 0647 DISTRIBUIÇÃO DE ENERGIA ELÉTRICA	0,00	57.168,77	0,00	57.168,77
25.752.0647.1911.0000	CONST. E EXPANSÃO DE REDE DE ELETRIFICAÇÃO RURAL	0,00	57.168,77	0,00	57.168,77
26	Transporte	0,00	78.607,06	161.978,18	240.585,24
26	782 Transporte Rodoviário	0,00	78.607,06	161.978,18	240.585,24
26	782 0018 RECUPERAÇÃO, AMPLIAÇÃO, CONSTRUÇÃO DE ESTRADAS	0,00	78.607,06	161.978,18	240.585,24
26.782.0018.1915.0000	CONSTRUÇÃO E OU RECUPERAÇÃO DE ESTRADAS VICINAIS	0,00	57.168,77	0,00	57.168,77
26.782.0018.1916.0000	CONST. DE PONTES, BUEIROS E PASSAGENS MOLHADAS	0,00	21.438,29	0,00	21.438,29
26.782.0018.2903.0000	MANUTENÇÃO E RECUPERAÇÃO DE ESTRADAS	0,00	0,00	161.978,18	161.978,18

Ivonilda de Sousa Veloso  
CPF 433.056.913-68  
CRC 033140-5 Tec. Contábil

**PM DE DOM EXPEDITO LOPES**

RUA SÃO JOÃO, 55 - CNPJ:06553705/0001-12

Orçamento Programa - Exercício de 2017

Anexo 07

Page 7

Lei: 225, Data: 19/09/2013

**PROGRAMA DE TRABALHO DO GOVERNO  
DEMONSTRATIVO DE FUNÇÕES, SUBFUNÇÕES E PROGRAMAS  
POR PROJETOS, ATIVIDADES E OPERAÇÕES ESPECIAIS**  
(Inc. II, § 2º, Art. 2º)

Código	Especificação	Operação Especial	Projetos	Atividades	Total
	Desporto e Lazer	0,00	47.640,64	54.786,74	102.427,38
27	812 Desporto Comunitário	0,00	47.640,64	54.786,74	102.427,38
27	812 0019 INFRA-ESTRUTURA DO ESPORTE E LAZER	0,00	47.640,64	54.786,74	102.427,38
27.0019.1407.0000	CONST. REF. E AMPL. DE QUADRAS, GINASIO E ESTADIO MUNICIPAL	0,00	47.640,64	0,00	47.640,64
27.812.0019.2411.0000	INCENTIVO A PRATICA DE ESPORTES	0,00	0,00	54.786,74	54.786,74
99	Reserva de Contingência	0,00	0,00	50.022,67	50.022,67
99	999 Reserva de Contingência	0,00	0,00	50.022,67	50.022,67
99	999 9999 RESERVA DE CONTINGENCIA	0,00	0,00	50.022,67	50.022,67
99.999.9999.2999.0000	RESERVA DE CONTINGENCIA	0,00	0,00	50.022,67	50.022,67
<b>TOTAL</b>		<b>0,00</b>	<b>2.222.406,12</b>	<b>13.299.801,68</b>	<b>15.482.208,00</b>

ALEXO DE MOURA BELO  
PREFEITO MUNICIPAL  
Alexo de Moura Belo  
Prefeito Municipal

IVONILDA DE SOUSA VELOSO  
CPF 463.096.912-68  
Ivonilda de Sousa Veloso  
CPF 463.096.912-68  
CRC-PI. 0519/0-9 Tcc. Contábil





## PM DE DOM EXPEDITO LOPES

RUA SAO JOÃO, 55 - CNPJ:08553705/0001-12

Orçamento Programa - Exercício de 2017

Anexo 08

Page 1

Lei: 226, Data: 19/09/2013

DESPESA POR FUNÇÃO, SUBFUNÇÃO E PROGRAMAS  
CONFORME O VÍNCULO COM OS RECURSOS

(Inc. II, § 2º, Art. 2º)

Código	Especificação	Ordinário	Vinculado	Adm. Indireta	Total
01	Legislativa	775.351,40			775.351,40
01 031	Ação Legislativa	609.800,19			609.800,19
01 031 0001	PROCESSO LEGISLATIVO	609.800,19			609.800,19
01 392	Difusão Cultural	165.551,21			165.551,21
01 392 0025	CULTURA ESPORTE E LAZER	165.551,21			165.551,21
04	Administração	2.005.446,36			2.005.446,36
04 062	Defesa do Interesse Público no Processo Judiciário	102.427,38			102.427,38
04 062 0003	GESTÃO JUDICIARIA	102.427,38			102.427,38
04 122	Administração Geral	1.724.366,59			1.724.366,59
04 122 0002	GESTÃO PUBLICA	1.724.366,59			1.724.366,59
04 123	Administração Financeira	145.303,94			145.303,94
04 123 0005	GESTÃO FINANCEIRA	145.303,94			145.303,94
04 124	Controle Interno	33.348,45			33.348,45
04 124 0004	CONTROLE INTERNO	33.348,45			33.348,45
06	Segurança Pública	49.056,26			49.056,26
06 181	Policciamento	49.056,26			49.056,26
06 181 0002	GESTÃO PUBLICA	49.056,26			49.056,26
08	Assistência Social	775.351,44			775.351,44
08 122	Administração Geral	327.637,10			327.637,10
08 122 0002	GESTÃO PUBLICA	327.637,10			327.637,10
08 241	Assistência ao Idoso	16.674,23			16.674,23
08 241 0013	FAMILIA CIDADADA- AÇÕES SOCIAIS	16.674,23			16.674,23
08 243	Assistência à Criança e ao Adolescente	179.843,43			179.843,43
08 243 0013	FAMILIA CIDADADA- AÇÕES SOCIAIS	179.843,43			179.843,43
08 244	Assistência Comunitária	251.196,68			251.196,68
08 244 0013	FAMILIA CIDADADA- AÇÕES SOCIAIS	251.196,68			251.196,68
09	Previdência Social	283.461,81			283.461,81
09 271	Previdência Básica	221.528,98			221.528,98
09 271 0002	GESTÃO PUBLICA	221.528,98			221.528,98
09 331	Proteção e Benefícios ao Trabalhador	61.932,83			61.932,83
09 331 0002	GESTÃO PUBLICA	61.932,83			61.932,83
10	Saúde		3.213.081,31		3.213.081,31
10 301	Atenção Básica		2.917.709,36		2.917.709,36
10 301 0012	SAUDE PARA TODOS		2.917.709,36		2.917.709,36
10 302	Assistência Hospitalar e Ambulatorial		116.719,55		116.719,55
10 302 0012	SAUDE PARA TODOS		116.719,55		116.719,55
10 303	Suporte Profilático e Terapêutico		66.696,90		66.696,90
10 303 0012	SAUDE PARA TODOS		66.696,90		66.696,90
10 304	Vigilância Sanitária		50.022,67		50.022,67
10 304 0012	SAUDE PARA TODOS		50.022,67		50.022,67
10 305	Vigilância Epidemiológica		61.932,83		61.932,83
10 305 0012	SAUDE PARA TODOS		61.932,83		61.932,83

Ivonilda de Sousa Velosa  
CPF 463.090.913-68  
CRC-PI 0519/07 Tec. Contábil



**PM DE DOM EXPEDITO LOPES**

RUA SAO JOÃO, 55 - CNPJ:06553705/0001-12

Orçamento Programa - Exercício de 2017

Anexo 08

Page 2

Lei: 226, Data: 19/09/2013

**DESPESA POR FUNÇÃO, SUBFUNÇÃO E PROGRAMAS  
CONFORME O VÍNCULO COM OS RECURSOS**

(Inc. II, § 2º, Art. 2º)

Código	Especificação	Ordinário	Vinculado	Adm. Indireta	Total
11	Trabalho	73.842,99			73.842,99
11 331	Proteção e Benefícios ao Trabalhador	73.842,99			73.842,99
11 331 0002	GESTÃO PÚBLICA	73.842,99			73.842,99
12	Educação	4.890.867,59	549.753,76		5.040.421,35
12 361	Ensino Fundamental	4.341.223,50	275.910,76		4.617.134,26
12 361 0008	MELHORIA DA QUALIDADE DE ENSINO	4.287.347,94	275.910,76		4.563.258,70
12 361 0010	LEITURA DO ALCANCE DE TODOS	41.885,56			41.885,56
12 361 0024	EDUCAÇÃO BÁSICA	12.190,00			12.190,00
12 365	Educação Infantil	273.219,06	19.058,26		292.277,32
12 365 0008	EDUCAÇÃO INFANTIL	75.034,00	19.058,26		94.092,26
12 365 0024	EDUCAÇÃO BÁSICA	198.185,06			198.185,06
12 368	Educação de Jovens e Adultos	76.225,03	54.786,74		131.011,77
12 368 0006	MELHORIA DA QUALIDADE DE ENSINO		54.786,74		54.786,74
12 368 0024	EDUCAÇÃO BÁSICA	76.225,03			76.225,03
13	Cultura	621.114,83			621.114,83
13 392	Difusão Cultural	621.114,83			621.114,83
13 392 0007	FORMAÇÃO ARTÍSTICA E CULTURAL	21.438,29			21.438,29
13 392 0009	PROMOVENDO A CULTURA POPULAR	53.595,72			53.595,72
13 392 0011	DIFUSÃO E DESENVOLVIMENTO CULTURAL	546.080,82			546.080,82
15	Urbanismo	845.621,36			845.621,36
15 451	Infra-Estrutura Urbana	557.395,48			557.395,48
15 451 0017	MELHORIA DA INFRA-ESTRUTURA URBANA E DOS SERVIÇOS	557.395,48			557.395,48
15 452	Serviços Urbanos	288.225,87			288.225,87
15 452 0022	LIMPEZA PÚBLICA	288.225,87			288.225,87
16	Habitação	169.124,27			169.124,27
16 482	Habitação Urbana	169.124,27			169.124,27
16 482 0017	MELHORIA DA INFRA-ESTRUTURA URBANA E DOS SERVIÇOS	61.932,83			61.932,83
16 482 0020	HABITAÇÃO POPULAR	107.191,44			107.191,44
17	Saneamento	350.156,71			350.156,71
17 452	Serviços Urbanos	59.550,80			59.550,80
17 452 0017	MELHORIA DA INFRA-ESTRUTURA URBANA E DOS SERVIÇOS	59.550,80			59.550,80
17 512	Saneamento Básico Urbano	197.708,66			197.708,66
17 512 0017	MELHORIA DA INFRA-ESTRUTURA URBANA E DOS SERVIÇOS	197.708,66			197.708,66
17 544	Recursos Hídricos	92.899,25			92.899,25
17 544 0017	MELHORIA DA INFRA-ESTRUTURA URBANA E DOS SERVIÇOS	92.899,25			92.899,25
18	Gestão Ambiental	42.876,58			42.876,58
18 544	Recursos Hídricos	42.876,58			42.876,58
18 544 0017	MELHORIA DA INFRA-ESTRUTURA URBANA E DOS SERVIÇOS	42.876,58			42.876,58
20	Agricultura	555.094,42			555.094,42

Ivonilda de Souza Velos:  
CPF 471.096.913-88  
CRC-PI 6519/O-9 Tec. Contábil

DOM EXPEDITO LOPES - PI

LOA - 2017



## PM DE DOM EXPEDITO LOPES

RUA SAO JOÃO, 55 - CNPJ:06553705/0001-12

Orçamento Programa - Exercício de 2017

Anexo 08

Page 3

DESPESA POR FUNÇÃO, SUBFUNÇÃO E PROGRAMAS  
CONFORME O VÍNCULO COM OS RECURSOS

Lei: 226, Data: 19/09/2013

(Inc. II, § 2º, Art. 2º)

Código	Especificação	Ordinário	Vinculado	Adm. Indireta	Total
20 122	Administração Geral	102.484,53			102.484,53
20 122 0002	GESTÃO PÚBLICA	102.484,53			102.484,53
20 605	Abastecimento	191.777,40			191.777,40
20 605 0014	ABASTECIMENTO PARA TODOS	191.777,40			191.777,40
20 606	Extensão Rural	260.832,49			260.832,49
20 606 0016	DESENVOLVIMENTO RURAL	139.348,86			139.348,86
20 606 0021	FORTALECIMENTO DO AGRO-NEGOCIO FAMILIAR	121.483,63			121.483,63
25	Energia	269.169,62			269.169,62
25 752	Energia Elétrica	269.169,62			269.169,62
25 752 0017	MELHORIA DA INFRA-ESTRUTURA URBANA E DOS SERVIÇOS	212.000,85			212.000,85
25 752 0647	DISTRIBUIÇÃO DE ENERGIA ELETRICA	57.168,77			57.168,77
26	Transporte	240.585,24			240.585,24
26 782	Transporte Rodoviário	240.585,24			240.585,24
26 782 0018	RECUPERAÇÃO, AMPLIAÇÃO, CONSTRUÇÃO DE ESTRADAS	240.585,24			240.585,24
27	Desporto e Lazer	102.427,38			102.427,38
27 812	Desporto Comunitário	102.427,38			102.427,38
27 812 0018	INFRA-ESTRUTURA DO ESPORTE E LAZER	102.427,38			102.427,38
99	Reserva de Contingência	50.022,67			50.022,67
99 999	Reserva de Contingência	50.022,67			50.022,67
99 999 9999	RESERVA DE CONTINGENCIA	50.022,67			50.022,67
TOTAL		11.899.372,93	3.562.835,07	0,00	15.462.208,00

ALEXO DE MOURA BELO  
 Prefeito Municipal

IVONILDA DE SOUSA VELOSO  
 CPF: 463.096.913-68  
 CRC: 17.8519/C-5 Tec. Contábil

**PM DE DOM EXPEDITO LOPES**

RUA SÃO JOÃO, 55 • CNPJ:06553705/0001-12

Orçamento Programa • Exercício de 2017

**ORÇAMENTO DOS FUNDOS ESPECIAIS**

(Inc. I, § 2º, Art.2º)

Anexo 10

Página 1

Lei: 226, Data: 19/09/2013

Classif	Discriminação	Valor R\$
	TOTAL	0,00

ALEXO DE MOURA BELO  
PREFEITO MUNICIPAL  
*Alexo de Moura Belo*  
Prefeito Municipal

IVONILDA DE SOUSA VELOSO  
CPF 433.798-1  
*Ivonilda de Sousa Veloso*  
CPF 433.798-13-63  
CRC-PI 0312/03 Tec. Contábil



## PM DE DOM EXPEDITO LOPES

RUA SAO JOÃO, 55 - CNPJ:06553705/0001-12

Anexo 11

Orçamento Programa - Exercício de 2017

Página 1

## SEGURIDADE SOCIAL

Lei: 226, Data: 19/09/2013

Código	Especificação	Categoria	Função
<b>08</b>	<b>Assistência Social</b>		<b>775.351,44</b>
3.1.90.04.00	CONTRATAÇÃO POR TEMPO DETERMINADO	29.697,98	
3.1.90.11.00	VENCIMENTOS E VANTAGENS FIXAS - PESSOAL CIVIL	96.162,61	
3.1.90.16.00	OUTRAS DESPESAS VARIÁVEIS - PESSOAL CIVIL	1.071,91	
3.1.90.91.00	SENTENÇAS JUDICIAIS	17.150,63	
3.1.90.92.00	DESPESAS DE EXERCÍCIOS ANTERIORES	4.287,65	
3.3.90.04.00	CONTRATAÇÃO POR TEMPO DETERMINADO - PESSOA	11.910,16	
3.3.90.08.00	Outros Benefícios Assistenciais do servidor e do militar	53.595,72	
3.3.90.14.00	DIÁRIAS - PESSOAL CIVIL	20.631,97	
3.3.90.30.00	MATERIAL DE CONSUMO	142.639,63	
3.3.90.32.00	Material, Bem ou Serviço para Distribuição Gratuita	115.090,32	
3.3.90.36.00	OUTROS SERVIÇOS DE TERCEIROS - PESSOA FÍSICA	182.918,11	
3.3.90.39.00	OUTROS SERVIÇOS DE TERCEIROS - PESSOA JURÍDICA	54.948,11	
3.3.90.92.00	DESPESAS DE EXERCÍCIOS ANTERIORES	14.994,88	
4.4.90.51.00	OBRAS E INSTALAÇÕES	11.910,16	
4.4.90.52.00	EQUIPAMENTOS E MATERIAL PERMANENTE	18.341,60	
<b>09</b>	<b>Previdência Social</b>		<b>283.461,81</b>
3.1.90.13.00	OBRIGAÇÕES PATRONAIS	117.315,08	
3.1.90.92.00	DESPESAS DE EXERCÍCIOS ANTERIORES	6.550,59	
3.2.90.21.00	JUROS SOBRE A DÍVIDA POR CONTRATO	65.505,88	
4.6.90.71.00	PRINCIPAL DA DÍVIDA CONTRATUAL RESGATADA	94.090,26	
<b>10</b>	<b>Saúde</b>		<b>3.213.061,31</b>
3.1.90.01.00	Aposentadorias, Reserva Remunerada e Reformas	1.786,52	
3.1.90.04.00	CONTRATAÇÃO POR TEMPO DETERMINADO	125.176,29	
3.1.90.11.00	VENCIMENTOS E VANTAGENS FIXAS - PESSOAL CIVIL	1.046.903,06	
3.1.90.13.00	OBRIGAÇÕES PATRONAIS	184.607,48	
3.1.90.16.00	OUTRAS DESPESAS VARIÁVEIS - PESSOAL CIVIL	29.775,40	
3.1.90.91.00	SENTENÇAS JUDICIAIS	30.251,76	
3.1.90.92.00	DESPESAS DE EXERCÍCIOS ANTERIORES	131.726,41	
3.2.90.21.00	JUROS SOBRE A DÍVIDA POR CONTRATO	4.168,56	
3.3.90.04.00	CONTRATAÇÃO POR TEMPO DETERMINADO - PESSOA	137.562,35	
3.3.90.14.00	DIÁRIAS - PESSOAL CIVIL	32.991,14	
3.3.90.30.00	MATERIAL DE CONSUMO	419.118,54	
3.3.90.32.00	Material, Bem ou Serviço para Distribuição Gratuita	21.438,29	
3.3.90.33.00	PASSAGENS E DESPESAS COM LOCOMOÇÃO	13.101,18	
3.3.90.36.00	OUTROS SERVIÇOS DE TERCEIROS - PESSOA FÍSICA	635.525,62	
3.3.90.39.00	OUTROS SERVIÇOS DE TERCEIROS - PESSOA JURÍDICA	225.935,73	
3.3.90.92.00	DESPESAS DE EXERCÍCIOS ANTERIORES	16.078,71	
4.4.90.51.00	OBRAS E INSTALAÇÕES	50.022,67	
4.4.90.52.00	EQUIPAMENTOS E MATERIAL PERMANENTE	95.001,44	
4.5.90.61.00	AQUISIÇÃO DE IMÓVEIS	11.910,16	

  
Alexo de Moura Bato  
Prefeito Municipal

  
Ivonilda de Sousa Velosi  
CPF 463.096.913-68  
CRC-PI 6519/C-9/Rec. Contábil



**PM DE DOM EXPEDITO LOPES**  
RUA SÃO JOÃO, 55 - CNPJ:05553705/0001-12

Anexo 11

Orçamento Programa - Exercício de 2017

Página 2

**SEGURIDADE SOCIAL**

Lei: 226, Data: 19/09/2013

Código	Especificação	Categoria	Função
TOTAL			4.271.894,56

  
ALEXO DE MOURA BELO  
PREFEITO MUNICIPAL

  
IVONILDA DE SOUSA VELOSO  
CPF 463.036.903-68  
CRC-PI 05553705-9 Tec. Contábil

**PM DE DOM EXPEDITO LOPES**  
RUA SÃO JOÃO, 55 - CNPJ:05553705/0001-12  
Orçamento Programa - Exercício de 2017  
TABELA EXPLICATIVA - EVOLUÇÃO DA RECEITA  
(Inc. III, Art. 22º)

Página 1  
Lei: 226, Data: 19/09/2013

Código	Discriminação	Receita Arrecadada			Receita Prevista	
		2013	2014	2015	2016	2017
1000.00.00	RECEITAS CORRENTES					
1100.00.00	RECEITA TRIBUTARIA	262.738,26	273.796,87	269.357,63	454.743,32	482.027,94
1300.00.00	RECEITA PATRIMONIAL	24.730,54	49.154,95	25.039,62	55.849,66	59.200,54
1700.00.00	TRANSFERENCIAS CORRENTES	10.654.664,49	12.013.685,37	12.541.183,11	12.669.592,25	13.429.767,81
1900.00.00	OUTRAS RECEITAS CORRENTES	10.938,12			17.078,72	16.103,44
	Sub Total	10.953.071,41	12.336.637,19	12.855.580,56	13.197.263,96	13.989.099,73
2000.00.00	RECEITAS DE CAPITAL					
2100.00.00	OPERACOES DE CREDITO				134.832,00	142.921,92
2200.00.00	ALIENACAO DE BENS				61.798,00	65.505,88
2400.00.00	TRANSFERENCIAS DE CAPITAL	464.687,56	333.000,00	51.000,00	2.683.156,80	2.844.146,26
2500.00.00	OUTRAS RECEITAS DE CAPITAL				1.797,78	1.905,63
	Sub Total	464.687,56	333.000,00	51.000,00	2.881.584,56	3.054.479,69
7000.00.00	RECEITAS CORRENTES - INTRA-ORCAMENTAR					
	Sub Total	0,00	0,00	0,00	0,00	0,00
8000.00.00	RECEITAS DE CAPITAL - INTRA-ORCAMENTAR					
	Sub Total	0,00	0,00	0,00	0,00	0,00
9000.00.00	DEDUÇÕES DO FUNDEB					
9500.00.00	DEDUÇÕES DO FUNDEB	-1.125.183,27	-1.230.217,06	-1.285.475,98	-1.491.859,83	-1.581.371,42
	Sub Total	-1.125.183,27	-1.230.217,06	-1.285.475,98	-1.491.859,83	-1.581.371,42
<b>TOTAL</b>		<b>10.292.595,72</b>	<b>11.439.320,13</b>	<b>11.621.104,58</b>	<b>14.586.988,68</b>	<b>15.462.208,00</b>



Ivonilda de Sousa Veloso  
CPF 463.036.903-68  
CRC-PI 05553705-9 Tec. Contábil

  
Alexo de Moura Belo  
Prefeito Municipal

DOM EXPEDITO LOPES - PI

LOA - 2017



## PM DE DOM EXPEDITO LOPES

RUA SÃO JOÃO, 55 - CNPJ:06553705/0001-12

Orçamento Programa - Exercício de 2017

## TABELA EXPLICATIVA - EVOLUÇÃO DA RECEITA

(Inc. III, Art. 22º)

Página 2

Lei: 226, Data: 19/09/2013

Codigo	Discriminação	Receita Arrecadada			Receita Prevista	
		2013	2014	2015	2016	2017

ALENCIO DE MOURA BELO  
Prefeito Municipal

IVONILDA DA SOUSA VELOSO  
CPF 463.086.913-68  
CRC-PI 8519/0-9 Tec. Contábil

## PM DE DOM EXPEDITO LOPES

RUA SÃO JOÃO, 55 - CNPJ:06553705/0001-12

Orçamento Programa - Exercício de 2017

## TABELA EXPLICATIVA - EVOLUÇÃO DA DESPESA

(Inc. III, Art. 22)

Página 1

Lei: 226, Data: 19/09/2013

Codigo	Discriminação	DESPESA		
		Realizada 2015	Fixada 2016	Prevista 2017
<b>DESPESAS CORRENTES</b>				
3 1	PESSOAL E ENCARGOS SOCIAIS	6.060.972,50	6.558.001,96	6.951.482,06
3 2	JUROS E ENCARGOS DA DÍVIDA		68.989,04	73.128,38
3 3	OUTRAS DESPESAS CORRENTES	5.681.039,81	5.515.465,43	5.846.393,39
	Sub Total	11.742.012,31	12.142.456,43	12.871.003,82
<b>DESPESAS DE CAPITAL</b>				
4 4	INVESTIMENTOS	296.949,14	2.120.103,99	2.247.310,24
4 5	INVERSÕES FINANCEIRAS		188.472,66	199.781,01
4 6	AMORTIZAÇÃO DA DÍVIDA		83.764,40	94.090,26
	Sub Total	296.949,14	2.397.341,05	2.541.181,51
<b>RESERVA DE CONTINGÊNCIA</b>				
9 9	RESERVA DE CONTINGÊNCIA		47.191,20	50.022,67
	Sub Total	0,00	47.191,20	50.022,67
	<b>TOTAL</b>	<b>12.038.961,45</b>	<b>14.586.988,68</b>	<b>15.462.208,00</b>

ALENCIO DE MOURA BELO  
Prefeito Municipal

IVONILDA DA SOUSA VELOSO  
CPF 463.086.913-68  
CRC-PI 8519/0-9 Tec. Contábil

**PM DE DOM EXPEDITO LOPES**

RUA SAO JOÃO, 55 - CNPJ:06553705/0001-12

Orçamento Programa - Exercício de 2017

Página 1

**QUADRO AUXILIAR DE DETALHAMENTO DA DESPESA**

Lei: 226, Data: 19/09/2013

ORGÃO 01 PODER LEGISLATIVO  
UNIDADE 01 CAMARA MUNICIPAL  
SUB UNIDADE 00 CAMARA MUNICIPAL

Aplicação Programada	Proj/Ativ	Finalidade	Categoria	Detalhada	Total Grupo	Total Categ	Total Func.
F.R. - C.A.							
REFORMA, AMPL. E EQUIPAMENTO DA CAMARA MUNICIPAL	01.031.0001.1001.0000						38.112,52
4 DESPESAS DE CAPITAL						38.112,52	
4 INVESTIMENTOS					38.112,52		
OBRAS E INSTALAÇÕES		0.001.00.100.000	4.4.90.51.00	19.066,26			
EQUIPAMENTOS E MATERIAL PERMANENTE		0.001.00.100.000	4.4.90.52.00	19.046,26			
MANUTENÇÃO DAS ATIVIDADES DA CAMARA MUNICIPAL	01.031.0001.2001.0000						571.687,67
3 DESPESAS CORRENTES						571.687,67	
1 PESSOAL E ENCARGOS SOCIAIS					412.978,84		
VENCIMENTOS E VANTAGENS FIXAS - PESSOAL CIVIL		0.001.00.100.000	3.1.90.11.00	309.664,16			
OBRIGAÇÕES PATRONAIS		0.001.00.100.000	3.1.90.13.00	93.375,65			
OUTRAS DESPESAS VARIÁVEIS - PESSOAL CIVIL		0.001.00.100.000	3.1.90.18.00	8.509,81			
DESPESAS DE EXERCÍCIOS ANTERIORES		0.001.00.100.000	3.1.90.92.00	7.429,22			
3 OUTRAS DESPESAS CORRENTES					158.708,83		
DIÁRIAS - PESSOAL CIVIL		0.001.00.100.000	3.3.90.14.00	20.247,27			
MATERIAL DE CONSUMO		0.001.00.100.000	3.3.90.30.00	59.550,80			
PASSAGENS E DESPESAS COM LOCOMOÇÃO		0.001.00.100.000	3.3.90.33.00	3.334,84			
SERVIÇOS DE CONSULTORIA		0.001.00.100.000	3.3.90.35.00	2.326,44			
OUTROS SERVIÇOS DE TERCEIROS - PESSOA FÍSICA		0.001.00.100.000	3.3.90.36.00	59.908,10			
OUTROS SERVIÇOS DE TERCEIROS - PESSOA JURÍDICA		0.001.00.100.000	3.3.90.39.00	13.338,38			
<b>TOTAL</b>							<b>609.800,19</b>

Alexo de Moura Belo  
Prefeito Municipal

Ivonilda de Sousa Veloso  
CPF 483.096.913-68  
CRC-PI 6519/C-9 Tec. Contábil

DOM EXPEDITO LOPES - PI

LOA - 2017



## PM DE DOM EXPEDITO LOPES

RUA SAO JOÃO, 55 - CNPJ:06553705/0001-12

Orçamento Programa - Exercício de 2017

Página 2

## QUADRO AUXILIAR DE DETALHAMENTO DA DESPESA

Lei: 226, Data: 19/09/2013

ORGÃO	02	PODER EXECUTIVO					
UNIDADE	01	GABINETE DO PREFEITO					
SUB UNIDADE	00	GABINETE DO PREFEITO					
Aplicação Programada	Proj/Ativ	Finalidade	Categoria	Detalhada	Total Grupo	Total Categ.	Total Func.
		F.R. - C.A.					
COORDENAÇÃO DA ASSESSORIA JURIDICA	04.062.0003.2103.0000						102.427,38
3	DESPESAS CORREN					102.427,38	
1	PESSOAL E ENCARGOS SOCIAIS				53.595,72		
	VENCIMENTOS E VANTAGENS FIXAS - PESSOAL CIVIL	0.001.00.100.000	3.1.90.11.00	53.595,72			
3	OUTRAS DESPESAS CORRENTES				48.831,66		
	CONTRATAÇÃO POR TEMPO DETERMINADO - PESSOAL CIVIL	0.001.00.100.000	3.3.90.04.00	11.910,16			
	DIÁRIAS - PESSOAL CIVIL	0.001.00.100.000	3.3.90.14.00	7.146,10			
	MATERIAL DE CONSUMO	0.001.00.100.000	3.3.90.30.00	5.955,08			
	OUTROS SERVIÇOS DE TERCEIROS - PESSOA FÍSICA	0.001.00.100.000	3.3.90.36.00	5.955,08			
	OUTROS SERVIÇOS DE TERCEIROS - PESSOA JURÍDICA	0.001.00.100.000	3.3.90.39.00	11.910,16			
	DESPESAS DE EXERCÍCIOS ANTERIORES	0.001.00.100.000	3.3.90.92.00	5.955,08			
AQUISIÇÃO DE VEICULO P/0 GABINETE DO PREFEITO	04.122.0002.1101.0000						47.640,64
4	DESPESAS DE CAPIT					47.640,64	
4	INVESTIMENTOS				47.640,64		
	EQUIPAMENTOS E MATERIAL PERMANENTE	0.001.00.100.000	4.4.90.52.00	47.640,64			
MANUTENÇÃO DO GABINETE DO PREFEITO	04.122.0002.2101.0000						371.597,00
3	DESPESAS CORREN					371.597,00	
1	PESSOAL E ENCARGOS SOCIAIS				272.549,72		
	VENCIMENTOS E VANTAGENS FIXAS - PESSOAL CIVIL	0.001.00.100.000	3.1.90.11.00	265.165,42			
	OUTRAS DESPESAS VARIÁVEIS - PESSOAL CIVIL	0.001.00.100.000	3.1.90.16.00	5.955,08			
	DESPESAS DE EXERCÍCIOS ANTERIORES	0.001.00.100.000	3.1.90.92.00	1.429,22			
3	OUTRAS DESPESAS CORRENTES				99.047,28		
	DIÁRIAS - PESSOAL CIVIL	0.001.00.100.000	3.3.90.14.00	30.986,42			
	MATERIAL DE CONSUMO	0.001.00.100.000	3.3.90.30.00	11.910,16			
	PASSAGENS E DESPESAS COM LOCOMOÇÃO	0.001.00.100.000	3.3.90.33.00	11.910,16			
	OUTROS SERVIÇOS DE TERCEIROS - PESSOA FÍSICA	0.001.00.100.000	3.3.90.36.00	10.056,26			
	OUTROS SERVIÇOS DE TERCEIROS - PESSOA JURÍDICA	0.001.00.100.000	3.3.90.39.00	20.247,27			
	DESPESAS DE EXERCÍCIOS ANTERIORES	0.001.00.100.000	3.3.90.92.00	4.957,01			
MANUTENÇÃO DA JUNTA DE SERVIÇO MILITAR	04.122.0002.2102.0000						30.966,41
3	DESPESAS CORREN					30.966,41	
1	PESSOAL E ENCARGOS SOCIAIS				7.384,30		
	VENCIMENTOS E VANTAGENS FIXAS - PESSOAL CIVIL	0.001.00.100.000	3.1.90.11.00	7.384,30			
3	OUTRAS DESPESAS CORRENTES				23.582,11		
	DIÁRIAS - PESSOAL CIVIL	0.001.00.100.000	3.3.90.14.00	3.673,05			
	MATERIAL DE CONSUMO	0.001.00.100.000	3.3.90.30.00	4.764,06			
	OUTROS SERVIÇOS DE TERCEIROS - PESSOA FÍSICA	0.001.00.100.000	3.3.90.36.00	9.766,33			
	OUTROS SERVIÇOS DE TERCEIROS - PESSOA JURÍDICA	0.001.00.100.000	3.3.90.39.00	2.501,13			
	DESPESAS DE EXERCÍCIOS ANTERIORES	0.001.00.100.000	3.3.90.92.00	2.977,54			
TOTAL							552.631,43

Alexo de Moura Belo  
Prefeito Municipal

Ivoni da Sousa Veloso  
CPF 493.096.913-68  
CRC-PI 0519/0-9 Tec. Contábil



**PM DE DOM EXPEDITO LOPES**

RUA SAO JOÃO, 55 - CNPJ:06553705/0001-12

Orçamento Programa - Exercício de 2017

Page 3

**QUADRO AUXILIAR DE DETALHAMENTO DA DESPESA**

Lei: 226, Data: 19/09/2013

ORGÃO	02	PODER EXECUTIVO
UNIDADE	02	SECRETARIA MUNICIPAL DE ADMINISTRAÇÃO
SUB UNIDADE	00	SECRETARIA MUNICIPAL DE ADMINISTRAÇÃO

Aplicação Programada	Proj/Ativ	Finalidade	Categoria	Detalhada	TotalGrupo	Total Categ.	Total Func.
		F.R. - C.A.					
AQUISIÇÃO DE VEICULOS	04.122.0002.1201.0000						53.595,72
4 DESPESAS DE CAPIT						53.595,72	
4 INVESTIMENTOS					53.595,72		
EQUIPAMENTOS E MATERIAL PERMANENTE		0.001.00.100.000	4.4.90.52.00	53.595,72			
MODERNIZAÇÃO ADMINISTRATIVA	04.122.0002.1202.0000						73.842,99
4 DESPESAS DE CAPIT						73.842,99	
4 INVESTIMENTOS					73.842,99		
OBRAS E INSTALAÇÕES		0.001.00.100.000	4.4.90.51.00	47.640,64			
EQUIPAMENTOS E MATERIAL PERMANENTE		0.001.00.100.000	4.4.90.52.00	28.202,35			
MANUT. DA SEC.MUN. DE ADMINISTRAÇÃO	04.122.0002.2201.0000						853.733,88
3 DESPESAS CORREN						853.733,88	
1 PESSOAL E ENCARGOS SOCIAIS				323.956,36			
CONTRATAÇÃO POR TEMPO DETERMINADO		0.001.00.100.000	3.1.90.04.00	59.550,80			
VENCIMENTOS E VANTAGENS FIXAS - PESSOAL CIVIL		0.001.00.100.000	3.1.90.11.00	142.921,92			
OUTRAS DESPESAS VARIÁVEIS - PESSOAL CIVIL		0.001.00.100.000	3.1.90.16.00	3.573,05			
SENTENÇAS JUDICIAIS		0.001.00.100.000	3.1.90.91.00	98.472,30			
DESPESAS DE EXERCÍCIOS ANTERIORES		0.001.00.100.000	3.1.90.92.00	21.438,29			
3 OUTRAS DESPESAS CORRENTES					529.777,52		
DIÁRIAS - PESSOAL CIVIL		0.001.00.100.000	3.3.90.14.00	17.865,24			
MATERIAL DE CONSUMO		0.001.00.100.000	3.3.90.30.00	114.337,54			
OUTROS SERVIÇOS DE TERCEIROS - PESSOA FÍSICA		0.001.00.100.000	3.3.90.36.00	154.607,48			
OUTROS SERVIÇOS DE TERCEIROS - PESSOA JURÍDICA		0.001.00.100.000	3.3.90.39.00	204.854,75			
DESPESAS DE EXERCÍCIOS ANTERIORES		0.001.00.100.000	3.3.90.92.00	38.112,51			
ENCARGOS COM A REALIZAÇÃO DE CONCURSO PÚBLICO	04.122.0002.2207.0000						30.966,42
3 DESPESAS CORREN						30.966,42	
3 OUTRAS DESPESAS CORRENTES					30.966,42		
MATERIAL DE CONSUMO		0.001.00.100.000	3.3.90.30.00	5.955,08			
OUTROS SERVIÇOS DE TERCEIROS - PESSOA FÍSICA		0.001.00.100.000	3.3.90.36.00	19.056,28			
OUTROS SERVIÇOS DE TERCEIROS - PESSOA JURÍDICA		0.001.00.100.000	3.3.90.39.00	5.955,06			
FUNCIONAMENTO DA CONTROLADORIA GERAL DO MUNICÍPIO	04.124.0004.2208.0000						33.348,45
3 DESPESAS CORREN						33.348,45	
1 PESSOAL E ENCARGOS SOCIAIS				19.551,70			
VENCIMENTOS E VANTAGENS FIXAS - PESSOAL CIVIL		0.001.00.100.000	3.1.90.11.00	19.651,76			
3 OUTRAS DESPESAS CORRENTES					13.896,89		
DIÁRIAS - PESSOAL CIVIL		0.001.00.100.000	3.3.90.14.00	3.453,95			
OUTROS SERVIÇOS DE TERCEIROS - PESSOA FÍSICA		0.001.00.100.000	3.3.90.36.00	1.548,32			
OUTROS SERVIÇOS DE TERCEIROS - PESSOA JURÍDICA		0.001.00.100.000	3.3.90.39.00	1.548,32			
DESPESAS DE EXERCÍCIOS ANTERIORES		0.001.00.100.000	3.3.90.92.00	7.146,10			
ENCARGOS COM A SEGURANÇA PÚBLICA	06.181.0002.2202.0000						49.056,26
3 DESPESAS CORREN						49.056,26	
3 OUTRAS DESPESAS CORRENTES					49.056,26		
OUTROS SERVIÇOS DE TERCEIROS - PESSOA FÍSICA		0.001.00.100.000	3.3.90.36.00	25.955,08			
OUTROS SERVIÇOS DE TERCEIROS - PESSOA JURÍDICA		0.001.00.100.000	3.3.90.39.00	23.101,18			
ENCARGOS COM A PREVIDENCIA SOCIAL	09.271.0002.2203.0000						221.528,98
3 DESPESAS CORREN						127.438,72	
1 PESSOAL E ENCARGOS SOCIAIS				123.985,87			
OBRIGAÇÕES PATRONAIS		0.001.00.100.000	3.1.90.13.00	117.315,08			
DESPESAS DE EXERCÍCIOS ANTERIORES		0.001.00.100.000	3.1.90.92.00	6.550,59			

Ivonilda de Sousa Velosi  
CPF 403.096.913-63  
CRC-PI 6519/C-9 Tec. Contábil

DOM EXPEDITO LOPES - PI

LOA - 2017



## PM DE DOM EXPEDITO LOPES

RUA SAO JOÃO, 55 - CNPJ:06553705/0001-12

Orçamento Programa - Exercício de 2017

Page 4

## QUADRO AUXILIAR DE DETALHAMENTO DA DESPESA

Lei: 226, Data: 19/09/2013

ORGAO	02	PODER EXECUTIVO						
UNIDADE	02	SECRETARIA MUNICIPAL DE ADMINISTRAÇÃO						
SUB UNIDADE	00	SECRETARIA MUNICIPAL DE ADMINISTRAÇÃO						
Aplicacao Programada			Proj/Ativ	Finalidade	Categoria	Detalhada	TotalGrupo	Total Categ. Total Func.
				F.R. - C.A.				
ENCARGOS COM A PREVIDENCIA SOCIAL			09.271.0002.2203.0000					221.528,98
3		DESPESAS CORREN						127.438,72
2		JUROS E ENCARGOS DA DÍVIDA				3.573,05		
		JUROS SOBRE A DÍVIDA POR CONTRATO		0.001.00.100.000	3.2.90.21.00	3.573,05		
4		DESPESAS DE CAPIT						94.090,26
6		AMORTIZAÇÃO DA DÍVIDA					94.090,26	
		PRINCIPAL DA DÍVIDA CONTRATUAL RESGATADA		0.001.00.100.000	4.6.90.71.00	94.090,26		
ENCARGOS COM O FGTS			09.331.0002.2204.0000					61.932,83
3		DESPESAS CORREN						61.932,83
2		JUROS E ENCARGOS DA DÍVIDA					61.932,83	
		JUROS SOBRE A DÍVIDA POR CONTRATO		0.001.00.100.000	3.2.90.21.00	61.932,83		
ENCARGOS COM O PASEP			11.331.0002.2205.0000					73.842,99
3		DESPESAS CORREN						73.842,99
3		OUTRAS DESPESAS CORRENTES					73.842,99	
		OBRIGAÇÕES TRIBUTÁRIAS E CONTRIBUTIVAS		0.001.00.100.000	3.3.90.47.00	73.842,99		
RESERVA DE CONTINGENCIA			99.999.9999.2999.0000					50.022,67
9		RESERVA DE CONTI						50.022,67
9		RESERVA DE CONTINGÊNCIA					50.022,67	
		RESERVA DE CONTINGÊNCIA		0.001.00.100.000	9.9.99.99.00	50.022,67		
TOTAL								1.501.871,19

Ivonilda de Souza Velos  
CPF 453.096.915-68  
CRC-PI 8515/09 Tec. Contábil

**PM DE DOM EXPEDITO LOPES**

RUA SÃO JOÃO, 55 - CNPJ:06653705/0001-12

Orçamento Programa • Exercício de 2017

Página 5

**QUADRO AUXILIAR DE DETALHAMENTO DA DESPESA**

Lei: 226, Data: 19/09/2013

ÓRGÃO 02 PODER EXECUTIVO  
UNIDADE 03 SECRETARIA MUNICIPAL DE FINANÇAS  
SUB UNIDADE 00 SECRETARIA MUNICIPAL DE FINANÇAS

Aplicação Programada	Proj/Ativ	Finalidade F.R. - C.A.	Categoria	Detalhada	Total Grupo	Total Categ.	Total Func.
MANUT. DA ADMINISTRAÇÃO FINANCEIRA	04.128.0005.2301.0000						145.303,94
3 DESPESAS CORRENTES						145.303,94	
1 PESSOAL E ENCARGOS SOCIAIS					68.721,02		
VENCIMENTOS E VANTAGENS FIXAS - PESSOAL CIVIL		0.001.00.100.000	3.1.90.11.00	68.339,59			
OUTRAS DESPESAS VARIÁVEIS - PESSOAL CIVIL		0.001.00.100.000	3.1.90.16.00	2.382,03			
2 JUROS E ENCARGOS DA DÍVIDA					1.786,52		
JUROS SOBRE A DÍVIDA POR CONTRATO		0.001.00.100.000	3.2.90.21.00	1.786,52			
3 OUTRAS DESPESAS CORRENTES					74.796,80		
DIÁRIAS - PESSOAL CIVIL		0.001.00.100.000	3.3.90.14.00	8.337,11			
MATERIAL DE CONSUMO		0.001.00.100.000	3.3.90.30.00	4.764,06			
OUTROS SERVIÇOS DE TERCEIROS - PESSOA FÍSICA		0.001.00.100.000	3.3.90.36.00	30.728,21			
OUTROS SERVIÇOS DE TERCEIROS - PESSOA JURÍDICA		0.001.00.100.000	3.3.90.39.00	15.483,21			
DESPESAS DE EXERCÍCIOS ANTERIORES		0.001.00.100.000	3.3.90.92.00	15.483,21			
<b>TOTAL</b>							145.303,94

Alexo de Moura Belo  
Prefeito Municipal

Ivonilda de Sousa Velosi  
CPF 463.096.913-68  
CRC-01 6519/0-9 Tec. Contábil

DOM EXPEDITO LOPES - PI

LOA - 2017



## PM DE DOM EXPEDITO LOPES

RUA SAO JOÃO, 55 - CNPJ:06553705/0001-12

Orçamento Programa - Exercício de 2017

Página 6

## QUADRO AUXILIAR DE DETALHAMENTO DA DESPESA

Lei: 226, Data: 19/09/2013

ÓRGÃO 02 PODER EXECUTIVO  
UNIDADE 04 SECRETARIA DE EDUCAÇÃO  
SUB UNIDADE 00 SECRETARIA DE EDUCAÇÃO

Aplicação Programada	Proj/Ativ	Finalidade	Categoria	Detalhada	Total Grupo	Total Categ	Total Func
F.R. - C.A.							
CONST. AMPL. E REFORMA DE UNIDADES ESCOLARES	12.361.0006.1401.0000						73.842,99
4 DESPESAS DE CAPÍT						73.842,99	
4 INVESTIMENTOS				50.022,67			
OBRAS E INSTALAÇÕES		0.008.00.200.000	4.4.90.51.00	50.022,67			
5 INVERSÕES FINANCEIRAS						23.820,32	
AQUISIÇÃO DE IMÓVEIS		0.008.00.200.000	4.5.90.61.00	23.820,32			
AQUISIÇÃO DE VEÍCULOS E EQUIPAM. P/UNIDADES ESCOL.	12.361.0006.1402.0000						85.443,48
4 DESPESAS DE CAPÍT						85.443,48	
5 INVERSÕES FINANCEIRAS						85.443,48	
EQUIPAMENTOS E MATERIAL PERMANENTE		0.001.00.200.000	4.5.90.52.00	85.443,48			
CONST. AMPL. E REFORMA DO PREDIO DA SEC. DE EDUCAC.	12.361.0006.1403.0000						29.775,40
4 DESPESAS DE CAPÍT						29.775,40	
4 INVESTIMENTOS				23.820,32			
OBRAS E INSTALAÇÕES		0.008.00.200.000	4.4.90.51.00	23.820,32			
5 INVERSÕES FINANCEIRAS						5.955,08	
AQUISIÇÃO DE IMÓVEIS		0.008.00.200.000	4.5.90.61.00	5.955,08			
MANUTENÇÃO DO ENSINO FUNDAMENTAL	12.361.0006.2401.0000						400.300,49
3 DESPESAS CORREN						400.300,49	
1 PESSOAL E ENCARGOS SOCIAIS						164.717,52	
CONTRATAÇÃO POR TEMPO DETERMINADO		0.008.00.200.000	3.1.90.04.00	40.018,14			
VENCIMENTOS E VANTAGENS FIXAS - PESSOAL CIVIL		0.008.00.200.000	3.1.90.11.00	95.281,28			
OBRIGAÇÕES PATRONAIS		0.008.00.200.000	3.1.90.13.00	19.056,26			
OUTRAS DESPESAS VARIÁVEIS - PESSOAL CIVIL		0.008.00.200.000	3.1.90.16.00	4.168,56			
DESPESAS DE EXERCÍCIOS ANTERIORES		0.008.00.200.000	3.1.90.92.00	6.193,28			
2 JUROS E ENCARGOS DA DÍVIDA						1.667,42	
JUROS SOBRE A DÍVIDA POR CONTRATO		0.008.00.200.000	3.2.90.21.00	1.667,42			
3 OUTRAS DESPESAS CORRENTES						233.915,55	
CONTRATAÇÃO POR TEMPO DETERMINADO - PESSOAL CIVIL		0.008.00.200.000	3.3.90.04.00	7.146,10			
DIÁRIAS - PESSOAL CIVIL		0.008.00.200.000	3.3.90.14.00	14.292,19			
MATERIAL DE CONSUMO		0.008.00.200.000	3.3.90.30.00	62.231,27			
MATERIAL DE CONSUMO		0.009.00.200.000	3.3.90.30.00	9.119,68			
Material, Bem ou Serviço para Distribuição Gratuita		0.008.00.200.000	3.3.90.32.00	16.076,72			
OUTROS SERVIÇOS DE TERCEIROS - PESSOA FÍSICA		0.008.00.200.000	3.3.90.38.00	47.876,84			
OUTROS SERVIÇOS DE TERCEIROS - PESSOA JURÍDICA		0.008.00.200.000	3.3.90.39.00	45.258,61			
SENTENÇAS JUDICIAIS		0.008.00.200.000	3.3.90.91.00	2.382,03			
DESPESAS DE EXERCÍCIOS ANTERIORES		0.008.00.200.000	3.3.90.92.00	9.528,13			
AÇÕES DO PROGRAMA DINHEIRO DIRETO DA ESCOLA-PDDE	12.361.0006.2402.0000						21.438,28
3 DESPESAS CORREN						21.438,28	
3 OUTRAS DESPESAS CORRENTES						21.438,28	
MATERIAL DE CONSUMO		0.001.00.200.001	3.3.90.30.00	10.719,14			
OUTROS SERVIÇOS DE TERCEIROS - PESSOA FÍSICA		0.001.00.200.001	3.3.90.36.00	6.337,11			
OUTROS SERVIÇOS DE TERCEIROS - PESSOA JURÍDICA		0.001.00.200.001	3.3.90.39.00	2.382,03			
MANUTENÇÃO DA MERENDA ESCOLAR	12.361.0006.2403.0000						80.393,58
3 DESPESAS CORREN						80.393,58	

Alexo de Moura Belo  
Prefeito Municipal

Ivonilda de Sousa Veloso  
CPF: 463.097.913-68  
CRC-PI 6312/C-9 Tcc. Contábil

PM DE DOM EXPEDITO LOPES  
RUA SAO JOÃO, 55 - CNPJ:08553705/0001-12

Orçamento Programa - Exercício de 2017

Página 7

QUADRO AUXILIAR DE DETALHAMENTO DA DESPESA

Lei: 226, Data: 19/09/2013

ORGÃO 02 PODER EXECUTIVO  
UNIDADE 04 SECRETARIA DE EDUCAÇÃO  
SUB UNIDADE 00 SECRETARIA DE EDUCAÇÃO

Aplicação Programada	Proj/Ativ	Finalidade	Categoria	Detalhada	TotalGrupo	Total Categ.	Total Func.
		F.R. - C.A.					
MANUTENÇÃO DA MERENDA ESCOLAR	12.361.0008.2403.0000						80.393,58
3 DESPESAS CORREN						80.393,58	
3 OUTRAS DESPESAS CORRENTES					80.393,58		
MATERIAL DE CONSUMO		0.001.00.200.001	3.3.90.30.00	68.691,89			
MATERIAL DE CONSUMO		0.008.00.200.001	3.3.90.30.00	1.973,56			
OUTROS SERVIÇOS DE TERCEIROS - PESSOA FÍSICA		0.001.00.200.001	3.3.90.36.00	5.955,08			
OUTROS SERVIÇOS DE TERCEIROS - PESSOA JURÍDICA		0.001.00.200.001	3.3.90.39.00	3.573,05			
MANUTENÇÃO DO TRANSP. DE ALUNOS E PROFESSORES	12.361.0008.2404.0000						131.202,33
3 DESPESAS CORREN						131.202,33	
1 PESSOAL E ENCARGOS SOCIAIS					17.865,24		
DESPESAS DE EXERCÍCIOS ANTERIORES		0.001.00.200.001	3.1.90.92.00	17.865,24			
3 OUTRAS DESPESAS CORRENTES					113.337,09		
MATERIAL DE CONSUMO		0.001.00.200.001	3.3.90.30.00	24.058,52			
OUTROS SERVIÇOS DE TERCEIROS - PESSOA FÍSICA		0.001.00.200.001	3.3.90.36.00	59.741,37			
OUTROS SERVIÇOS DE TERCEIROS - PESSOA JURÍDICA		0.001.00.200.001	3.3.90.39.00	29.537,20			
DISTRIBUIÇÃO DE FARDAMENTO ESCOLAR	12.361.0008.2405.0000						21.438,29
3 DESPESAS CORREN						21.438,29	
3 OUTRAS DESPESAS CORRENTES					21.438,29		
Material, Bem ou Serviço para Distribuição Gratuita		0.001.00.200.000	3.3.90.32.00	21.438,29			
MANUTENÇÃO DO PROGRAMA SALARIO EDUCAÇÃO-OSE	12.361.0008.2413.0000						42.876,57
3 DESPESAS CORREN						42.876,57	
3 OUTRAS DESPESAS CORRENTES					42.876,57		
MATERIAL DE CONSUMO		0.001.00.200.001	3.3.90.30.00	16.674,22			
OUTROS SERVIÇOS DE TERCEIROS - PESSOA FÍSICA		0.001.00.200.001	3.3.90.36.00	14.292,19			
OUTROS SERVIÇOS DE TERCEIROS - PESSOA JURÍDICA		0.001.00.200.001	3.3.90.39.00	5.955,08			
DESPESAS DE EXERCÍCIOS ANTERIORES		0.001.00.200.001	3.3.90.92.00	5.955,08			
CONSTRUÇÃO DE BIBLIOTECA	12.361.0010.1404.0000						41.685,56
4 DESPESAS DE CAPIT						41.685,56	
4 INVESTIMENTOS					29.775,40		
OBRAS E INSTALAÇÕES		0.001.00.200.000	4.4.90.51.00	29.775,40			
5 INVERSÕES FINANCEIRAS					11.910,16		
AQUISIÇÃO DE IMÓVEIS		0.001.00.200.000	4.5.90.51.00	11.910,16			
CONST.AMPL.REF. E EQUIP. DE ESCOLAS E CRECHES	12.365.0008.1406.0000						33.348,45
4 DESPESAS DE CAPIT						33.348,45	
4 INVESTIMENTOS					30.966,42		
OBRAS E INSTALAÇÕES		0.001.00.200.000	4.4.90.51.00	21.438,29			
EQUIPAMENTOS E MATERIAL PERMANENTE		0.001.00.200.000	4.4.90.52.00	9.528,13			
5 INVERSÕES FINANCEIRAS					2.382,03		
AQUISIÇÃO DE IMÓVEIS		0.001.00.200.000	4.5.90.51.00	2.382,03			
MANUT. DE ESCOLAS E CRECHES DO ENSINO INFANTIL	12.365.0008.2408.0000						41.685,55
3 DESPESAS CORREN						41.685,55	
1 PESSOAL E ENCARGOS SOCIAIS					22.033,78		
CONTRATAÇÃO POR TEMPO DETERMINADO		0.001.00.200.000	3.1.90.04.00	5.955,08			
VENCIMENTOS E VANTAGENS FIXAS - PESSOAL CIVIL		0.001.00.200.000	3.1.90.11.00	14.292,19			
OUTRAS DESPESAS VARIÁVEIS - PESSOAL CIVIL		0.001.00.200.000	3.1.90.16.00	1.786,52			

Alexo de Moura Belo  
Prefeito Municipal

Ivonilda de Sousa Velos  
CPF 463.026.913-68  
CRC-PI 8519/0-8 Tec. Contábil

DOM EXPEDITO LOPES - PI

LOA - 2017



## PM DE DOM EXPEDITO LOPES

RUA SAO JOÃO, 55 - CNPJ:06553705/0001-12

Orçamento Programa - Exercício de 2017

Página 8

## QUADRO AUXILIAR DE DETALHAMENTO DA DESPESA

Lei: 226, Data: 19/09/2013

Órgão	02	PODER EXECUTIVO						
Unidade	04	SECRETARIA DE EDUCAÇÃO						
Sub Unidade	00	SECRETARIA DE EDUCAÇÃO						
Aplicação Programada	Proj/Ativ	Finalidade	Categoria	Detalhada	Total Grupo	Total Categ.	Total Func.	
		F.R. - C.A.						
MANUT. DE ESCOLAS E CRECHES DO ENSINO INFANTIL	12.365.0008.2408.0000							41.685,56
3	DESPESAS CORREN							41.685,56
3	OUTRAS DESPESAS CORRENTES				19.651,78			
	CONTRATAÇÃO POR TEMPO DETERMINADO - PESSOAL CIVIL	0.001.00.200.000	3.3.90.04.00	3.573,05				
	DIÁRIAS - PESSOAL CIVIL	0.001.00.200.000	3.3.90.14.00	2.382,03				
	MATERIAL DE CONSUMO	0.001.00.200.000	3.3.90.30.00	5.955,08				
	OUTROS SERVIÇOS DE TERCEIROS - PESSOA FÍSICA	0.001.00.200.000	3.3.90.36.00	4.764,06				
	OUTROS SERVIÇOS DE TERCEIROS - PESSOA JURÍDICA	0.001.00.200.000	3.3.90.39.00	2.977,54				
MANUT. DO PROGRAMA DE ALIMENTAÇÃO DE CRECHES-PNAC	12.365.0008.2409.0000							19.056,26
3	DESPESAS CORREN							19.056,26
3	OUTRAS DESPESAS CORRENTES				19.056,26			
	MATERIAL DE CONSUMO	0.001.00.200.001	3.3.90.30.00	11.910,16				
	OUTROS SERVIÇOS DE TERCEIROS - PESSOA FÍSICA	0.001.00.200.001	3.3.90.36.00	7.146,10				
ALFABETIZAÇÃO E INCLUSÃO DE JOVENS E ADULTOS	12.365.0008.2408.0000							28.584,39
3	DESPESAS CORREN							28.584,39
1	PESSOAL E ENCARGOS SOCIAIS				9.528,13			
	VENCIMENTOS E VANTAGENS FIXAS - PESSOAL CIVIL	0.001.00.200.001	3.1.90.11.00	9.528,13				
3	OUTRAS DESPESAS CORRENTES				19.056,26			
	MATERIAL DE CONSUMO	0.001.00.200.001	3.3.90.30.00	7.146,10				
	OUTROS SERVIÇOS DE TERCEIROS - PESSOA FÍSICA	0.001.00.200.001	3.3.90.36.00	5.955,08				
	OUTROS SERVIÇOS DE TERCEIROS - PESSOA JURÍDICA	0.001.00.200.001	3.3.90.39.00	5.955,08				
MANUTENÇÃO DO PROGRAMA BRASIL ALFABETIZADO	12.365.0008.2407.0000							26.202,35
3	DESPESAS CORREN							26.202,35
1	PESSOAL E ENCARGOS SOCIAIS				10.719,14			
	VENCIMENTOS E VANTAGENS FIXAS - PESSOAL CIVIL	0.001.00.200.001	3.1.90.11.00	10.719,14				
3	OUTRAS DESPESAS CORRENTES				15.483,21			
	MATERIAL DE CONSUMO	0.001.00.200.001	3.3.90.30.00	7.146,10				
	OUTROS SERVIÇOS DE TERCEIROS - PESSOA FÍSICA	0.001.00.200.001	3.3.90.36.00	4.764,06				
	OUTROS SERVIÇOS DE TERCEIROS - PESSOA JURÍDICA	0.001.00.200.001	3.3.90.39.00	3.573,05				
CONST. DE ESPAÇOS DE FORMAÇÃO ARTÍSTICA E CULTURAL	13.392.0007.1405.0000							21.438,29
4	DESPESAS DE CAPIT							21.438,29
4	INVESTIMENTOS				19.056,26			
	OBRA E INSTALAÇÕES	0.001.00.100.000	4.4.90.51.00	19.056,26				
5	INVERSÕES FINANCEIRAS				2.382,03			
	AQUISIÇÃO DE IMÓVEIS	0.001.00.100.000	4.5.90.61.00	2.382,03				
PROMOÇÃO DE FESTAS POPULARES	13.392.0009.2410.0000							53.595,72
3	DESPESAS CORREN							53.595,72
3	OUTRAS DESPESAS CORRENTES				53.595,72			
	MATERIAL DE CONSUMO	0.001.00.100.000	3.3.90.30.00	15.483,21				
	OUTROS SERVIÇOS DE TERCEIROS - PESSOA FÍSICA	0.001.00.100.000	3.3.90.36.00	26.202,35				
	OUTROS SERVIÇOS DE TERCEIROS - PESSOA JURÍDICA	0.001.00.100.000	3.3.90.39.00	11.910,16				
ATIVIDADES CONTINUAS DE DIFUSÃO CULTURAL	13.392.0011.2412.0000							33.348,45
3	DESPESAS CORREN							33.348,45
3	OUTRAS DESPESAS CORRENTES				33.348,45			
	MATERIAL DE CONSUMO	0.001.00.100.000	3.3.90.30.00	14.292,19				
	OUTROS SERVIÇOS DE TERCEIROS - PESSOA FÍSICA	0.001.00.100.000	3.3.90.36.00	15.483,21				
	OUTROS SERVIÇOS DE TERCEIROS - PESSOA JURÍDICA	0.001.00.100.000	3.3.90.39.00	3.573,05				

Alexco de Moura Belo  
Prefeito Municipal

Ivonilda de Sousa Velos  
CPF 425.096.913-68  
CRC-PI 8519/D-9 Tec. Contábil

**PM DE DOM EXPEDITO LOPES**

RUA SAO JOÃO, 55 - CNPJ:06553705/0001-12

Orçamento Programa - Exercício de 2017

Página 9

**QUADRO AUXILIAR DE DETALHAMENTO DA DESPESA**

Lei: 226, Data: 19/09/2013

ÓRGÃO 02 PODER EXECUTIVO  
UNIDADE 04 SECRETARIA DE EDUCAÇÃO  
SUB UNIDADE 00 SECRETARIA DE EDUCAÇÃO

Aplicação Programada	Proj/Ativ	Finalidade	Categoria	Detalhada	Total Grupo	Total Categ.	Total Func.
		F.R. - C.A.					
ATIVIDADES CONTINUAS DE DIFUSÃO CULTURAL	13.392.0011.2412.0000						33.348,45
CONST. REF. E AMPL. DE QUADRAS, GINÁSIO E ESTÁDIO MUNICIPAL	27.812.0019.1407.0000						47.640,64
4 DESPESAS DE CAPITAL					41.685,56	47.640,64	
4 INVESTIMENTOS							
OBRAS E INSTALAÇÕES		0.001.00.100.000	4.4.90.51.00	41.685,56			
5 INVERSÕES FINANCEIRAS					5.955,08		
AQUISIÇÃO DE IMÓVEIS		0.001.00.100.000	4.5.90.61.00	5.955,08			
INCENTIVO A PRÁTICA DE ESPORTES	27.812.0019.2411.0000						54.788,74
3 DESPESAS CORRENTES						54.788,74	
1 PESSOAL E ENCARGOS SOCIAIS					4.784,06		
CONTRATAÇÃO POR TEMPO DETERMINADO		0.001.00.100.000	3.1.90.04.00	4.784,06			
3 OUTRAS DESPESAS CORRENTES					50.022,68		
SUBVENÇÕES SOCIAIS		0.001.00.100.000	3.3.50.43.00	6.550,59			
MATERIAL DE CONSUMO		0.009.00.240.000	3.3.90.30.00	18.460,75			
Material, Bem ou Serviço para Distribuição Gratuita		0.001.00.100.000	3.3.90.32.00	4.168,56			
OUTROS SERVIÇOS DE TERCEIROS - PESSOA FÍSICA		0.001.00.100.000	3.3.90.36.00	11.910,16			
OUTROS SERVIÇOS DE TERCEIROS - PESSOA JURÍDICA		0.001.00.100.000	3.3.90.39.00	2.382,03			
DESPESAS DE EXERCÍCIOS ANTERIORES		0.001.00.100.000	3.3.90.92.00	6.550,59			
<b>TOTAL</b>							<b>1.288.083,81</b>

Alexo de Moura Belo  
Prefeito Municipal

Ivonilda de Sousa Velosi  
CPF 463.096.913-68  
CRC-PI 8519/0-9 Tec. Contábil

DOM EXPEDITO LOPES - PI

LOA - 2017



## PM DE DOM EXPEDITO LOPES

RUA SAO JOÃO, 55 - CNPJ:06553705/0001-12

Orçamento Programa - Exercício de 2017

Página 10

## QUADRO AUXILIAR DE DETALHAMENTO DA DESPESA

Lei: 226, Data: 19/09/2013

ORGÃO	02	PODER EXECUTIVO						
UNIDADE	05	FUNDEB						
SUB UNIDADE	00	FUNDEB						
Aplicação Programada	Proj/Ativ	Finalidade	Categoria	Detalhada	Total Grupo	Total Categ.	Total Func.	
F.R. - C.A.								
MELHORIA DA QUALIDADE NO ENSINO	12.361.0006.1601.0000						59.550,80	59.550,80
4 DESPESAS DE CAPITAL						59.550,80		
4 INVESTIMENTOS								
4 OBRAS E INSTALAÇÕES		0.009.00.240.000	4.4.90.51.00	59.550,80				
MANUT.DA EDUC.BASICA/ENS.FUNDAMENTAL-FUNDEB 40 %	12.361.0006.2501.0000						1.446.788,80	
3 DESPESAS CORREN						915.176,89	1.368.548,85	
1 PESSOAL E ENCARGOS SOCIAIS								
1 CONTRATAÇÃO POR TEMPO DETERMINADO		0.009.00.240.000	3.1.90.04.00	244.991,99				
1 VENCIMENTOS E VANTAGENS FIXAS - PESSOAL CIVIL		0.009.00.240.000	3.1.90.11.00	539.887,55				
1 OBRIGAÇÕES PATRONAIS		0.009.00.240.000	3.1.90.13.00	97.653,31				
1 OUTRAS DESPESAS VARIÁVEIS - PESSOAL CIVIL		0.009.00.240.000	3.1.90.16.00	3.811,25				
1 SENTENÇAS JUDICIAIS		0.009.00.240.000	3.1.90.91.00	3.811,25				
1 DESPESAS DE EXERCÍCIOS ANTERIORES		0.009.00.240.000	3.1.90.92.00	28.011,34				
3 OUTRAS DESPESAS CORRENTES						453.372,76		
3 CONTRATAÇÃO POR TEMPO DETERMINADO - PESSOAL CIVIL		0.009.00.240.000	3.3.90.04.00	11.671,96				
3 DIÁRIAS - PESSOAL CIVIL		0.009.00.240.000	3.3.90.14.00	17.865,24				
3 MATERIAL DE CONSUMO		0.009.00.240.000	3.3.90.30.00	271.266,81				
3 OUTROS SERVIÇOS DE TERCEIROS - PESSOA FÍSICA		0.009.00.240.000	3.3.90.36.00	49.069,86				
3 OUTROS SERVIÇOS DE TERCEIROS - PESSOA JURÍDICA		0.009.00.240.000	3.3.90.39.00	84.919,44				
3 DESPESAS DE EXERCÍCIOS ANTERIORES		0.009.00.240.000	3.3.90.92.00	18.579,85				
4 DESPESAS DE CAPITAL						78.249,75	78.249,75	
4 INVESTIMENTOS								
4 OBRAS E INSTALAÇÕES		0.009.00.240.000	4.4.90.51.00	60.285,41				
4 EQUIPAMENTOS E MATERIAL PERMANENTE		0.009.00.240.000	4.4.90.52.00	17.964,34				
REMUN. E ENC.PROF.DO MAG/ENS.FUNDAMENTAL-FUNDEB 60%	12.361.0006.2502.0000						2.170.197,89	
3 DESPESAS CORREN						2.170.197,89	2.170.197,89	
1 PESSOAL E ENCARGOS SOCIAIS								
1 CONTRATAÇÃO POR TEMPO DETERMINADO		0.009.00.230.000	3.1.90.04.00	41.686,56				
1 VENCIMENTOS E VANTAGENS FIXAS - PESSOAL CIVIL		0.009.00.230.000	3.1.90.11.00	1.771.207,53				
1 OBRIGAÇÕES PATRONAIS		0.009.00.230.000	3.1.90.13.00	307.282,13				
1 DESPESAS DE EXERCÍCIOS ANTERIORES		0.009.00.230.000	3.1.90.92.00	50.022,67				
TRANSPORTE DE ESTUDANTES E PROF.-FUNDEB 40%	12.361.0024.2507.0000						12.190,00	12.190,00
3 DESPESAS CORREN						12.190,00	12.190,00	
3 OUTRAS DESPESAS CORRENTES								
3 MATERIAL DE CONSUMO		0.009.00.240.000	3.3.90.30.00	2.120,00				
3 OUTROS SERVIÇOS DE TERCEIROS - PESSOA FÍSICA		0.009.00.240.000	3.3.90.36.00	2.650,00				
3 OUTROS SERVIÇOS DE TERCEIROS - PESSOA JURÍDICA		0.009.00.240.000	3.3.90.39.00	3.180,00				
3 DESPESAS DE EXERCÍCIOS ANTERIORES		0.009.00.240.000	3.3.90.92.00	4.240,00				
MANUT.DA EDUCAÇÃO BASICA/ENS. INFANTIL-FUNDEB 40%	12.365.0024.2503.0000						64.314,86	
3 DESPESAS CORREN						21.438,29	55.977,75	
1 PESSOAL E ENCARGOS SOCIAIS								
1 VENCIMENTOS E VANTAGENS FIXAS - PESSOAL CIVIL		0.009.00.240.000	3.1.90.11.00	21.438,29				
3 OUTRAS DESPESAS CORRENTES						34.539,46		
3 DIÁRIAS - PESSOAL CIVIL		0.009.00.240.000	3.3.90.14.00	4.764,06				
3 MATERIAL DE CONSUMO		0.009.00.240.000	3.3.90.30.00	13.101,18				
3 OUTROS SERVIÇOS DE TERCEIROS - PESSOA FÍSICA		0.009.00.240.000	3.3.90.36.00	8.337,11				
3 OUTROS SERVIÇOS DE TERCEIROS - PESSOA JURÍDICA		0.009.00.240.000	3.3.90.39.00	3.573,05				
3 DESPESAS DE EXERCÍCIOS ANTERIORES		0.009.00.240.000	3.3.90.92.00	4.764,06				
4 DESPESAS DE CAPITAL							8.337,11	

Alexo de Moura Belo  
Prefeito Municipal

Ivonilda de S. Veloso  
CPF 463.056.013-89  
CRC 1.6546/0-5 Tcc. Contábil

**PM DE DOM EXPEDITO LOPES**

RUA SAO JOÃO, 55 - CNPJ:06553705/0001-12

Orçamento Programa - Exercício de 2017

Página 11

**QUADRO AUXILIAR DE DETALHAMENTO DA DESPESA**

Lei: 226, Data: 19/09/2013

ÓRGÃO	02	PODER EXECUTIVO					
UNIDADE	05	FUNDEB					
SUB UNIDADE	00	FUNDEB					
Aplicação Programada	Proj/Ativ	Finalidade	Categoria	Detalhada	Total Grupo	Total Categ.	Total Func.
F.R. - C.A.							
MANUT. DA EDUCAÇÃO BÁSICA/ENS. INFANTIL - FUNDEB 40%	12.365.0024.2503.0000						64.314,86
4 DESPESAS DE CAPITAL					8.337,11	8.337,11	
4 INVESTIMENTOS							
EQUIPAMENTOS E MATERIAL PERMANENTE		0.009.00.240.000	4.4.90.52.00	8.337,11	8.337,11		
REMUN. E ENC. PROF. DO MAG. /ENS. INFANTIL-FUNDEB 6.9%	12.365.0024.2504.0000						133.870,20
3 DESPESAS CORREN						133.870,20	
1 PESSOAL E ENCARGOS SOCIAIS							
VENCIMENTOS E VANTAGENS FIXAS - PESSOAL CIVIL		0.009.00.230.000	3.1.90.11.00	133.870,20	133.870,20		
MANUT. DA EDUCAÇÃO BÁSICA/EJA-FUNDEB 40%	12.365.0024.2505.0000						21.438,29
3 DESPESAS CORREN						21.438,29	
3 OUTRAS DESPESAS CORRENTES							
MATERIAL DE CONSUMO		0.009.00.240.000	3.3.90.30.00	10.719,14			
OUTROS SERVIÇOS DE TERCEIROS - PESSOA FÍSICA		0.009.00.240.000	3.3.90.36.00	9.528,13			
OUTROS SERVIÇOS DE TERCEIROS - PESSOA JURÍDICA		0.009.00.240.000	3.3.90.39.00	1.191,02			
REMUN. E ENC. DOS PROF. DO MAGIST./EJA-FUNDEB 50%	12.366.0024.2606.0000						54.786,74
3 DESPESAS CORREN						54.786,74	
1 PESSOAL E ENCARGOS SOCIAIS							
VENCIMENTOS E VANTAGENS FIXAS - PESSOAL CIVIL		0.009.00.230.000	3.1.90.11.00	54.786,74	54.786,74		
<b>TOTAL</b>							<b>3.963.147,38</b>

Alexo de Moura Belo  
Prefeito Municipal

Ivonilda de Sousa Veloso  
CPF 463.096.913-68  
CRC-PI 8519/0-9 Tec. Contábil



DOM EXPEDITO LOPES - PI

LOA - 2017



## PM DE DOM EXPEDITO LOPES

RUA SÃO JOÃO, 55 - CNPJ:06553705/0001-12

Orçamento Programa - Exercício de 2017

Página 12

## QUADRO AUXILIAR DE DETALHAMENTO DA DESPESA

Lei: 226, Data: 19/09/2013

ÓRGÃO 02 PODER EXECUTIVO  
 UNIDADE 06 FUNDO MUNICIPAL DE SAÚDE - FMS  
 SUB UNIDADE 00 FUNDO MUNICIPAL DE SAÚDE - FMS

Aplicação Programada	Proj/Ativ	Finalidade	Categoria	Detalhada	TotalGrupo	Total Categ.	Total Func
		F.R. - C.A.					
CONST. REF. AMPL. E APARELHAM. NA AREA DE SAUDE	10.301.0012.1601.0000						97.383,47
4	DESPEAS DE CAPIT					97.383,47	
4	INVESTIMENTOS			85.473,31			
	OBRAS E INSTALAÇÕES	0.010.00.300.000	4.4.90.51.00	50.022,67			
	EQUIPAMENTOS E MATERIAL PERMANENTE	0.010.00.300.000	4.4.90.52.00	35.450,64			
5	INVERSÕES FINANCEIRAS			11.910,16			
	AQUISIÇÃO DE IMÓVEIS	0.010.00.300.000	4.5.80.61.00	11.910,16			
AQUISIÇÃO DE VEICULO P/SERVIÇOS DE SAUDE	10.301.0012.1602.0000						59.550,80
4	DESPEAS DE CAPIT					59.550,80	
4	INVESTIMENTOS			59.550,80			
	EQUIPAMENTOS E MATERIAL PERMANENTE	0.010.00.300.000	4.4.90.52.00	59.550,80			
MANUT. DOS SERVIÇOS DE SAUDE EM GERAL	10.301.0012.2601.0000						1.358.353,55
3	DESPEAS CORREN					1.358.353,55	
1	PESSOAL E ENCARGOS SOCIAIS			658.036,34			
	Aposentadorias, Reserva Remunerada e Reformas	0.001.00.300.000	3.1.90.01.00	1.786,52			
	CONTRATAÇÃO POR TEMPO DETERMINADO	0.001.00.300.000	3.1.90.04.00	42.876,58			
	VENCIMENTOS E VANTAGENS FIXAS - PESSOAL CIVIL	0.001.00.300.000	3.1.90.11.00	297.754,00			
	OBRIGAÇÕES PATRONAIS	0.001.00.300.000	3.1.90.19.00	178.652,40			
	OUTRAS DESPEAS VARIÁVEIS - PESSOAL CIVIL	0.001.00.300.000	3.1.90.18.00	29.775,40			
	SENTENÇAS JUDICIAIS	0.001.00.300.000	3.1.90.91.00	28.465,24			
	DESPEAS DE EXERCÍCIOS ANTERIORES	0.001.00.300.000	3.1.90.92.00	78.726,20			
2	JUROS E ENCARGOS DA DÍVIDA			4.168,56			
	JUROS SOBRE A DÍVIDA POR CONTRATO	0.001.00.300.000	3.2.90.21.00	4.168,56			
3	OUTRAS DESPEAS CORRENTES			696.148,65			
	CONTRATAÇÃO POR TEMPO DETERMINADO - PESSOAL CIVIL	0.001.00.300.000	3.3.90.04.00	42.876,58			
	DIÁRIAS - PESSOAL CIVIL	0.001.00.300.000	3.3.90.14.00	25.202,35			
	MATERIAL DE CONSUMO	0.001.00.300.000	3.3.90.30.00	221.528,98			
	Material, Bem ou Serviço para Distribuição Gratuita	0.001.00.300.000	3.3.90.32.00	21.438,29			
	PASSAGENS E DESPEAS COM LOCOMOÇÃO	0.001.00.300.000	3.3.90.33.00	13.101,18			
	OUTROS SERVIÇOS DE TERCEIROS - PESSOA FÍSICA	0.001.00.300.000	3.3.90.36.00	213.787,16			
	OUTROS SERVIÇOS DE TERCEIROS - PESSOA JURÍDICA	0.001.00.300.000	3.3.90.39.00	148.677,00			
	DESPEAS DE EXERCÍCIOS ANTERIORES	0.001.00.300.000	3.3.90.92.00	8.337,11			
MANUT. DO PROGRAMA DE SAUDE DA FAMILIA-PSF	10.301.0012.2603.0000						568.710,36
5	DESPEAS CORREN					568.710,36	
1	PESSOAL E ENCARGOS SOCIAIS			392.082,98			
	CONTRATAÇÃO POR TEMPO DETERMINADO	0.010.00.300.000	3.1.90.04.00	53.834,43			
	VENCIMENTOS E VANTAGENS FIXAS - PESSOAL CIVIL	0.010.00.300.000	3.1.90.11.00	304.900,10			
	DESPEAS DE EXERCÍCIOS ANTERIORES	0.010.00.300.000	3.1.90.92.00	33.348,45			
3	OUTRAS DESPEAS CORRENTES			176.627,38			
	CONTRATAÇÃO POR TEMPO DETERMINADO - PESSOAL CIVIL	0.010.00.300.000	3.3.90.04.00	48.631,86			
	OUTROS SERVIÇOS DE TERCEIROS - PESSOA FÍSICA	0.010.00.300.000	3.3.90.36.00	127.995,52			
MANUT. DO PROG. DE AGENTS COMUNIT. DE SAUDE-PACS	10.301.0012.2604.0000						264.405,55
3	DESPEAS CORREN					264.405,55	
1	PESSOAL E ENCARGOS SOCIAIS			228.293,04			
	CONTRATAÇÃO POR TEMPO DETERMINADO	0.010.00.300.000	3.1.90.04.00	15.483,21			
	VENCIMENTOS E VANTAGENS FIXAS - PESSOAL CIVIL	0.010.00.300.000	3.1.90.11.00	201.281,70			
	DESPEAS DE EXERCÍCIOS ANTERIORES	0.010.00.300.000	3.1.90.92.00	9.528,13			
3	OUTRAS DESPEAS CORRENTES			38.112,51			
	OUTROS SERVIÇOS DE TERCEIROS - PESSOA FÍSICA	0.010.00.300.000	3.3.90.36.00	38.112,51			

Alexo de Moura Belo  
 Prefeito Municipal

Ivonilda de Sousa Veloso  
 CPF 455.096.913-68  
 CRC-PI 8519/0-9 Tec. Contábil



PM DE DOM EXPEDITO LOPES  
RUA SAO JOÃO, 55 - CNPJ:06553705/0001-12

Orçamento Programa - Exercício de 2017

Página 13

QUADRO AUXILIAR DE DETALHAMENTO DA DESPESA

Lei: 226, Data: 19/09/2013

ÓRGÃO 02 PODER EXECUTIVO  
UNIDADE 06 FUNDO MUNICIPAL DE SAUDE - FMS  
SUB UNIDADE 00 FUNDO MUNICIPAL DE SAUDE - FMS

Aplicação Programada	Proj/Ativ	Finalidade	Categoria	Detalhada	Total Grupo	Total Categ.	Total Func.
		F.R. - C.A.					
MANUT. DO PROG. DE INCENTIVO A SAUDE BUCAL - PSB	10.301.0012.2605.0000						197.708,64
3	DESPESAS CORREN					197.708,64	
1	PESSOAL E ENCARGOS SOCIAIS				140.539,88		
	CONTRATAÇÃO POR TEMPO DETERMINADO	0.010.00.300.000	3.1.90.04.00	10.719,14			
	VENCIMENTOS E VANTAGENS FIXAS - PESSOAL CIVIL	0.010.00.300.000	3.1.90.11.00	121.483,63			
	DESPESAS DE EXERCÍCIOS ANTERIORES	0.010.00.300.000	3.1.90.92.00	8.337,11			
3	OUTRAS DESPESAS CORRENTES				57.168,76		
	CONTRATAÇÃO POR TEMPO DETERMINADO - PESSOAL CIVIL	0.010.00.300.000	3.3.90.04.00	26.202,35			
	MATERIAL DE CONSUMO	0.010.00.300.000	3.3.90.30.00	14.292,19			
	OUTROS SERVIÇOS DE TERCEIROS - PESSOA FÍSICA	0.010.00.300.000	3.3.90.36.00	16.674,22			
MANUT. DO PISO DE ATENÇÃO BÁSICA - PAB FIXO	10.301.0012.2610.0000						221.528,98
3	DESPESAS CORREN					221.528,98	
1	PESSOAL E ENCARGOS SOCIAIS				77.416,04		
	VENCIMENTOS E VANTAGENS FIXAS - PESSOAL CIVIL	0.010.00.300.000	3.1.90.11.00	77.416,04			
3	OUTRAS DESPESAS CORRENTES				144.112,94		
	MATERIAL DE CONSUMO	0.010.00.300.000	3.3.90.30.00	54.786,74			
	OUTROS SERVIÇOS DE TERCEIROS - PESSOA FÍSICA	0.010.00.300.000	3.3.90.36.00	54.786,74			
	OUTROS SERVIÇOS DE TERCEIROS - PESSOA JURÍDICA	0.010.00.300.000	3.3.90.39.00	34.539,46			
MANUTENÇÃO DOS VEÍCULOS DO SETOR DE SAUDE	10.301.0012.2611.0000						150.068,01
3	DESPESAS CORREN					150.068,01	
3	OUTRAS DESPESAS CORRENTES				150.068,01		
	MATERIAL DE CONSUMO	0.001.00.300.000	3.3.90.30.00	34.539,46			
	OUTROS SERVIÇOS DE TERCEIROS - PESSOA FÍSICA	0.001.00.300.000	3.3.90.36.00	89.326,20			
	OUTROS SERVIÇOS DE TERCEIROS - PESSOA JURÍDICA	0.001.00.300.000	3.3.90.39.00	26.202,35			
MANUT. DOS SERVIÇOS DE SAUDE EM GERAL	10.302.0012.2602.0000						66.696,90
3	DESPESAS CORREN					66.696,90	
1	PESSOAL E ENCARGOS SOCIAIS				24.892,23		
	CONTRATAÇÃO POR TEMPO DETERMINADO	0.010.00.300.000	3.1.90.04.00	2.262,98			
	VENCIMENTOS E VANTAGENS FIXAS - PESSOAL CIVIL	0.010.00.300.000	3.1.90.11.00	13.101,18			
	OBRIGAÇÕES PATRONAIS	0.010.00.300.000	3.1.90.13.00	5.955,08			
	SENTENÇAS JUDICIAIS	0.010.00.300.000	3.1.90.91.00	1.786,52			
	DESPESAS DE EXERCÍCIOS ANTERIORES	0.010.00.300.000	3.1.90.92.00	1.786,52			
3	OUTRAS DESPESAS CORRENTES				41.804,65		
	CONTRATAÇÃO POR TEMPO DETERMINADO - PESSOAL CIVIL	0.010.00.300.000	3.3.90.04.00	1.786,52			
	DIÁRIAS - PESSOAL CIVIL	0.010.00.300.000	3.3.90.14.00	5.358,57			
	MATERIAL DE CONSUMO	0.010.00.300.000	3.3.90.30.00	5.955,08			
	OUTROS SERVIÇOS DE TERCEIROS - PESSOA FÍSICA	0.010.00.300.000	3.3.90.36.00	15.483,21			
	OUTROS SERVIÇOS DE TERCEIROS - PESSOA JURÍDICA	0.010.00.300.000	3.3.90.39.00	11.433,75			
	DESPESAS DE EXERCÍCIOS ANTERIORES	0.010.00.300.000	3.3.90.92.00	1.786,52			
TRANSPORTE DE DOENTES CARENTES	10.302.0012.2608.0000						50.022,67
3	DESPESAS CORREN					50.022,67	
3	OUTRAS DESPESAS CORRENTES				50.022,67		
	OUTROS SERVIÇOS DE TERCEIROS - PESSOA FÍSICA	0.001.00.300.000	3.3.90.36.00	4.603,54			
	OUTROS SERVIÇOS DE TERCEIROS - PESSOA FÍSICA	0.010.00.300.000	3.3.90.36.00	39.484,05			
	DESPESAS DE EXERCÍCIOS ANTERIORES	0.001.00.300.000	3.3.90.92.00	5.935,08			
MANUT. DO PROG. DA FARMACIA BASICA-PFB	10.303.0012.2608.0000						66.696,90
3	DESPESAS CORREN					66.696,90	
3	OUTRAS DESPESAS CORRENTES				66.696,90		
	MATERIAL DE CONSUMO	0.010.00.300.000	3.3.90.30.00	66.696,90			

*(Assinatura)*  
Ivoni da Silva Velosa  
CPF 463.096.913-68  
CRC-PI 8519/2-9 Tec. Contábil

*(Assinatura)*  
Alexo de Moura Belo  
Prefeito Municipal

DOM EXPEDITO LOPES - PI

LOA - 2017



## PM DE DOM EXPEDITO LOPES

RUA SAO JOÃO, 55 - CNPJ:06553705/0001-12

Orçamento Programa - Exercício de 2017

Página 14

## QUADRO AUXILIAR DE DETALHAMENTO DA DESPESA

Lei: 226, Data: 19/09/2013

ORGÃO	02	PODER EXECUTIVO					
UNIDADE	06	FUNDO MUNICIPAL DE SAUDE - FMS					
SUB UNIDADE	00	FUNDO MUNICIPAL DE SAUDE - FMS					
Aplicação Programada	Proj/Ativ	Finalidade	Categoria	Detalhada	Total Grupo	Total Categ.	Total Func.
		F.R. - C.A.					
MANUT. DO PROG. DE VIGILANCIA SANITARIA	10.304.0012.2607.0000						50.022,67
3	DESPESAS CORREN					50.022,67	
1	PESSOAL E ENCARGOS SOCIAIS				4.764,06		
	VENCIMENTOS E VANTAGENS FIXAS - PESSOAL CIVIL	0.010.00.300.000	3.1.90.11.00	4.764,06			
3	OUTRAS DESPESAS CORRENTES				45.258,61		
	CONTRATAÇÃO POR TEMPO DETERMINADO - PESSOAL CIVIL	0.010.00.300.000	3.3.90.04.00	17.865,24			
	DIÁRIAS - PESSOAL CIVIL	0.010.00.300.000	3.3.90.14.00	1.429,22			
	MATERIAL DE CONSUMO	0.010.00.300.000	3.3.90.30.00	3.453,95			
	OUTROS SERVIÇOS DE TERCEIROS - PESSOA FÍSICA	0.010.00.300.000	3.3.90.36.00	21.200,08			
	OUTROS SERVIÇOS DE TERCEIROS - PESSOA JURÍDICA	0.010.00.300.000	3.3.90.39.00	1.310,12			
MANUT. DO PROG. DE VIGILANCIA EPIDEMIOLOGICA	10.305.0012.2808.0000						61.932,83
3	DESPESAS CORREN					61.932,83	
1	PESSOAL E ENCARGOS SOCIAIS				26.202,35		
	VENCIMENTOS E VANTAGENS FIXAS - PESSOAL CIVIL	0.010.00.300.000	3.1.90.11.00	26.202,35			
3	OUTRAS DESPESAS CORRENTES				35.730,48		
	MATERIAL DE CONSUMO	0.010.00.300.000	3.3.90.30.00	17.865,24			
	OUTROS SERVIÇOS DE TERCEIROS - PESSOA FÍSICA	0.010.00.300.000	3.3.90.36.00	14.292,19			
	OUTROS SERVIÇOS DE TERCEIROS - PESSOA JURÍDICA	0.010.00.300.000	3.3.90.39.00	3.573,05			
TOTAL							3.213.081,31

  
Alexo de Moura Belo  
Prefeito Municipal

  
Ivonilda de Sousa Veloso  
CPF 462.096.913-68  
CRC-PI 2519/O-9 Tec. Contábil



**PM DE DOM EXPEDITO LOPES**

RUA SAO JOÃO, 55 - CNPJ:06553705/0001-12

Orçamento Programa - Exercício de 2017

Página 15

**QUADRO AUXILIAR DE DETALHAMENTO DA DESPESA**

Lei: 226, Data: 19/09/2013

ORGÃO 02 PODER EXECUTIVO  
UNIDADE 07 FUNDO MUNICIPAL DE ASSISTENCIA SOCIAL - FMAS  
SUB UNIDADE 00 FUNDO MUNICIPAL DE ASSISTENCIA SOCIAL - FMAS

Aplicação Programada	Proj/Ativ	Finalidade F.R. - C.A.	Categoria	Detalhada	Total Grupo	Total Categ.	Total Func.
AQUISIÇÃO DE VEICULOS PIASSIS.SOCIAL	08.122.0002.1805.0000						5.300,00
4 DESPESAS DE CAPIT						5.300,00	
4 INVESTIMENTOS					5.300,00		
EQUIPAMENTOS E MATERIAL PERMANENTE		0.001.00.400.000	4.4.90.52.00	5.300,00			
MANUT.DA SECRET.MUN. DE ASSIST. SOCIAL	08.122.0002.2701.0000						304.900,10
3 DESPESAS CORREN						293.585,45	
1 PESSOAL E ENCARGOS SOCIAIS					78.344,12		
CONTRATAÇÃO POR TEMPO DETERMINADO		0.001.00.400.000	3.1.90.04.00	9.528,13			
VENCIMENTOS E VANTAGENS FIXAS - PESSOAL CIVIL		0.001.00.400.000	3.1.90.11.00	48.950,76			
OUTRAS DESPESAS VARIÁVEIS - PESSOAL CIVIL		0.001.00.400.000	3.1.90.16.00	1.071,91			
SENTENÇAS JUDICIAIS		0.001.00.400.000	3.1.90.91.00	14.292,19			
DESPESAS DE EXERCÍCIOS ANTERIORES		0.001.00.400.000	3.1.90.92.00	2.501,13			
3 OUTRAS DESPESAS CORRENTES					217.241,33		
CONTRATAÇÃO POR TEMPO DETERMINADO - PESSOAL CIVIL		0.001.00.400.000	3.3.90.04.00	9.528,13			
Outros Benefícios Assistenciais do servidor e do militar		0.001.00.400.000	3.3.90.08.00	5.955,08			
DIÁRIAS - PESSOAL CIVIL		0.001.00.400.000	3.3.90.14.00	10.957,36			
MATERIAL DE CONSUMO		0.001.00.400.000	3.3.90.30.00	53.695,72			
Material, Bem ou Serviço para Distribuição Gratuita		0.001.00.400.000	3.3.90.32.00	21.438,29			
OUTROS SERVIÇOS DE TERCEIROS - PESSOA FÍSICA		0.001.00.400.000	3.3.90.36.00	102.427,38			
OUTROS SERVIÇOS DE TERCEIROS - PESSOA JURÍDICA		0.001.00.400.000	3.3.90.39.00	9.528,13			
DESPESAS DE EXERCÍCIOS ANTERIORES		0.001.00.400.000	3.3.90.92.00	3.811,25			
4 DESPESAS DE CAPIT						11.314,65	
4 INVESTIMENTOS					11.314,65		
OBRAS E INSTALAÇÕES		0.001.00.400.000	4.4.90.51.00	5.955,08			
EQUIPAMENTOS E MATERIAL PERMANENTE		0.001.00.400.000	4.4.90.52.00	5.359,57			
MANUT. DA ASSIS.SOCIAL EM GERAL	08.122.0002.2706.0000						5.300,00
4 DESPESAS DE CAPIT						5.300,00	
4 INVESTIMENTOS					5.300,00		
EQUIPAMENTOS E MATERIAL PERMANENTE		0.001.00.400.000	4.4.90.52.00	5.300,00			
MANUT.DO CONSELHO TUTELAR DA CRIANÇA E ADOLESCENTE	08.122.0002.2715.0000						12.137,00
3 DESPESAS CORREN						12.137,00	
1 PESSOAL E ENCARGOS SOCIAIS					7.960,00		
CONTRATAÇÃO POR TEMPO DETERMINADO		0.001.00.400.000	3.1.90.04.00	1.590,00			
VENCIMENTOS E VANTAGENS FIXAS - PESSOAL CIVIL		0.001.00.400.000	3.1.90.11.00	6.360,00			
3 OUTRAS DESPESAS CORRENTES					4.187,00		
DIÁRIAS - PESSOAL CIVIL		0.001.00.400.000	3.3.90.14.00	742,00			
MATERIAL DE CONSUMO		0.001.00.400.000	3.3.90.30.00	742,00			
OUTROS SERVIÇOS DE TERCEIROS - PESSOA FÍSICA		0.001.00.400.000	3.3.90.36.00	636,00			
OUTROS SERVIÇOS DE TERCEIROS - PESSOA JURÍDICA		0.001.00.400.000	3.3.90.39.00	1.007,00			
DESPESAS DE EXERCÍCIOS ANTERIORES		0.001.00.400.000	3.3.90.92.00	1.060,00			
PROGRAMA DE ATENÇÃO A PESSOA IDOSA-PBVII	08.241.0013.2708.0000						16.674,23
3 DESPESAS CORREN						16.674,23	
3 OUTRAS DESPESAS CORRENTES					16.674,23		
Outros Benefícios Assistenciais do servidor e do militar		0.001.00.400.000	3.3.90.08.00	595,51			
MATERIAL DE CONSUMO		0.001.00.400.000	3.3.90.30.00	5.955,08			
Material, Bem ou Serviço para Distribuição Gratuita		0.001.00.400.000	3.3.90.32.00	3.573,05			
OUTROS SERVIÇOS DE TERCEIROS - PESSOA FÍSICA		0.001.00.400.000	3.3.90.36.00	4.168,56			
OUTROS SERVIÇOS DE TERCEIROS - PESSOA JURÍDICA		0.001.00.400.000	3.3.90.39.00	2.382,03			
PROG. DE ERRADICAÇÃO DO TRABALHO INFANTIL-PETI	08.243.0013.2703.0000						66.696,90
3 DESPESAS CORREN						66.696,90	

Alexo de Moura Belo  
Prefeito Municipal

Ivonilda de Sousa Veloso  
CPF 453.086.913-63  
CRC-PI 65190-9 Tec. Contábil

DOM EXPEDITO LOPES - PI

LOA - 2017



## PM DE DOM EXPEDITO LOPES

RUA SAO JOÃO, 55 - CNPJ:06553705/0001-12

Orçamento Programa - Exercício de 2017

Página 16

## QUADRO AUXILIAR DE DETALHAMENTO DA DESPESA

Lei: 226, Data: 19/09/2013

ORGÃO 02 PODER EXECUTIVO  
UNIDADE 07 FUNDO MUNICIPAL DE ASSISTENCIA SOCIAL - FMAS  
SUB UNIDADE 00 FUNDO MUNICIPAL DE ASSISTENCIA SOCIAL - FMAS

Aplicação Programada	Proj/Ativ	Finalidade F.R. - C.A.	Categoria	Detalhada	Total Grupo	Total Categ	Total Func.
PROG. DE ERRADICAÇÃO DO TRABALHO INFANTIL-PETI	08.243.0013.2703.0000						66.696,90
3 DESPESAS CORREN						55.696,90	
1 PESSOAL E ENCARGOS SOCIAIS					7.741,61		
CONTRATAÇÃO POR TEMPO DETERMINADO		0.001.00.400.000	3.1.90.04.00	3.573,05			
VENCIMENTOS E VANTAGENS FIXAS - PESSOAL CIVIL		0.001.00.400.000	3.1.90.11.00	4.168,56			
3 OUTRAS DESPESAS CORRENTES					58.955,29		
Outros Benefícios Assistenciais do servidor e do militar		0.001.00.400.000	3.3.90.08.00	22.629,30			
MATERIAL DE CONSUMO		0.001.00.400.000	3.3.90.30.00	12.056,26			
OUTROS SERVIÇOS DE TERCEIROS - PESSOA FÍSICA		0.001.00.400.000	3.3.90.36.00	2.382,03			
OUTROS SERVIÇOS DE TERCEIROS - PESSOA JURÍDICA		0.001.00.400.000	3.3.90.39.00	14.887,70			
MANUT. DA ASSIS.SOCIAL EM GERAL	08.243.0013.2706.0000						69.078,82
3 DESPESAS CORREN						60.741,61	
1 PESSOAL E ENCARGOS SOCIAIS					19.651,76		
CONTRATAÇÃO POR TEMPO DETERMINADO		0.001.00.400.000	3.1.90.04.00	3.096,64			
VENCIMENTOS E VANTAGENS FIXAS - PESSOAL CIVIL		0.001.00.400.000	3.1.90.11.00	11.910,16			
SENTENÇAS JUDICIAIS		0.001.00.400.000	3.1.90.91.00	2.858,44			
DESPESAS DE EXERCÍCIOS ANTERIORES		0.001.00.400.000	3.1.90.92.00	1.786,52			
3 OUTRAS DESPESAS CORRENTES					41.090,05		
CONTRATAÇÃO POR TEMPO DETERMINADO - PESSOAL CIVIL		0.001.00.400.000	3.3.90.04.00	2.382,03			
DIÁRIAS - PESSOAL CIVIL		0.001.00.400.000	3.3.90.14.00	5.955,08			
MATERIAL DE CONSUMO		0.001.00.400.000	3.3.90.30.00	14.292,19			
Material, Bem ou Serviço para Distribuição Gratuita		0.001.00.400.000	3.3.90.32.00	3.573,05			
OUTROS SERVIÇOS DE TERCEIROS - PESSOA FÍSICA		0.001.00.400.000	3.3.90.36.00	8.828,13			
OUTROS SERVIÇOS DE TERCEIROS - PESSOA JURÍDICA		0.001.00.400.000	3.3.90.39.00	3.573,05			
DESPESAS DE EXERCÍCIOS ANTERIORES		0.001.00.400.000	3.3.90.92.00	1.786,52			
4 DESPESAS DE CAPT						8.337,11	
4 INVESTIMENTOS					8.337,11		
OBRAS E INSTALAÇÕES		0.001.00.400.000	4.4.90.51.00	5.955,08			
EQUIPAMENTOS E MATERIAL PERMANENTE		0.001.00.400.000	4.4.90.52.00	2.382,03			
PROGRAMA PROJOVEM	08.243.0013.2710.0000						17.865,25
3 DESPESAS CORREN						17.865,25	
3 OUTRAS DESPESAS CORRENTES							
Outros Benefícios Assistenciais do servidor e do militar		0.001.00.400.000	3.3.90.08.00	1.191,02			
MATERIAL DE CONSUMO		0.001.00.400.000	3.3.90.30.00	6.002,27			
Material, Bem ou Serviço para Distribuição Gratuita		0.001.00.400.000	3.3.90.32.00	1.905,63			
OUTROS SERVIÇOS DE TERCEIROS - PESSOA FÍSICA		0.001.00.400.000	3.3.90.36.00	4.764,06			
OUTROS SERVIÇOS DE TERCEIROS - PESSOA JURÍDICA		0.001.00.400.000	3.3.90.39.00	5.002,27			
MANUT. DO CONSELHO TUTELAR DA CRIANÇA E ADOLESCENTE	08.243.0013.2714.0000						26.202,36
3 DESPESAS CORREN						26.202,36	
1 PESSOAL E ENCARGOS SOCIAIS					10.123,64		
CONTRATAÇÃO POR TEMPO DETERMINADO		0.001.00.400.000	3.1.90.04.00	3.573,05			
VENCIMENTOS E VANTAGENS FIXAS - PESSOAL CIVIL		0.001.00.400.000	3.1.90.11.00	6.550,59			
3 OUTRAS DESPESAS CORRENTES					16.078,72		
DIÁRIAS - PESSOAL CIVIL		0.001.00.400.000	3.3.90.14.00	2.977,54			
MATERIAL DE CONSUMO		0.001.00.400.000	3.3.90.30.00	4.287,66			
OUTROS SERVIÇOS DE TERCEIROS - PESSOA FÍSICA		0.001.00.400.000	3.3.90.36.00	5.835,96			
OUTROS SERVIÇOS DE TERCEIROS - PESSOA JURÍDICA		0.001.00.400.000	3.3.90.39.00	2.977,54			
ATENDIMENTO SÓCIAIS EMERGENCIAIS	08.244.0013.2702.0000						38.112,51
3 DESPESAS CORREN						38.112,51	

Alexco de Moura Belo  
Prefeito Municipal

Ivonilda de Sousa Veloso  
CPF 463.096.913-68  
CRC-PI 8519/O-9 Tec. Contábil



**PM DE DOM EXPEDITO LOPES**

RUA SAO JOÃO, 55 - CNPJ:06553705/0001-12

Orçamento Programa - Exercício de 2017

Página 17

**QUADRO AUXILIAR DE DETALHAMENTO DA DESPESA**

Lei: 226, Data: 19/09/2013

ORGÃO 02 PODER EXECUTIVO  
UNIDADE 07 FUNDO MUNICIPAL DE ASSISTENCIA SOCIAL - FMAS  
SUB UNIDADE 00 FUNDO MUNICIPAL DE ASSISTENCIA SOCIAL - FMAS

Aplicação Programada	Proj/Ativ	Finalidade	Categoria	Detalhada	Total Grupo	Total Categ.	Total Func.
				F.R. - C.A.			
ATENDIMENTO SOCIAIS EMERGENCIAIS	08.244.0013.2702.0000						38.112,51
3 DESPESAS CORREN						38.112,51	
3 OUTRAS DESPESAS CORRENTES					38.112,51		
Outros Benefícios Assistenciais do servidor e do militar		0.001.00.400.000	3.3.90.08.00	11.810,16			
Material, Bem ou Serviço para Distribuição Gratuita		0.001.00.400.000	3.3.90.32.00	14.292,19			
OUTROS SERVIÇOS DE TERCEIROS - PESSOA FÍSICA		0.001.00.400.000	3.3.90.36.00	7.148,10			
OUTROS SERVIÇOS DE TERCEIROS - PESSOA JURÍDICA		0.001.00.400.000	3.3.90.39.00	4.784,06			
DISTRIBUIÇÃO DE CESTAS BÁSICAS	08.244.0013.2704.0000						10.838,29
3 DESPESAS CORREN						10.838,29	
3 OUTRAS DESPESAS CORRENTES					10.838,29		
Material, Bem ou Serviço para Distribuição Gratuita		0.001.00.400.000	3.3.90.32.00	10.838,29			
DISTRIBUIÇÃO DE URNAS FUNERARIAS	08.244.0013.2705.0000						5.300,00
3 DESPESAS CORREN						5.300,00	
3 OUTRAS DESPESAS CORRENTES					5.300,00		
Material, Bem ou Serviço para Distribuição Gratuita		0.001.00.400.000	3.3.90.32.00	5.300,00			
PROG. DE ASSIST. INTEGRADA A FAMILIA-PAIF/CRAS/CREAS	08.244.0013.2707.0000						82.764,38
3 DESPESAS CORREN						82.764,38	
1 PESSOAL E ENCARGOS SOCIAIS					10.719,14		
CONTRATAÇÃO POR TEMPO DETERMINADO		0.001.00.400.000	3.1.90.04.00	4.784,06			
VENCIMENTOS E VANTAGENS FIXAS - PESSOAL CIVIL		0.001.00.400.000	3.1.90.11.00	5.955,08			
3 OUTRAS DESPESAS CORRENTES					72.045,24		
Outros Benefícios Assistenciais do servidor e do militar		0.001.00.400.000	3.3.90.08.00	9.528,13			
MATERIAL DE CONSUMO		0.001.00.400.000	3.3.90.30.00	19.056,28			
Material, Bem ou Serviço para Distribuição Gratuita		0.001.00.400.000	3.3.90.32.00	5.955,08			
OUTROS SERVIÇOS DE TERCEIROS - PESSOA FÍSICA		0.001.00.400.000	3.3.90.36.00	29.188,66			
OUTROS SERVIÇOS DE TERCEIROS - PESSOA JURÍDICA		0.001.00.400.000	3.3.90.39.00	3.573,05			
DESPESAS DE EXERCÍCIOS ANTERIORES		0.001.00.400.000	3.3.90.92.00	4.784,06			
AQUIS. DE MEDICAMENTOS P/DISTRIB. A PESSOAS CARENTES	08.244.0013.2712.0000						44.186,74
3 DESPESAS CORREN						44.186,74	
3 OUTRAS DESPESAS CORRENTES					44.186,74		
Material, Bem ou Serviço para Distribuição Gratuita		0.001.00.400.000	3.3.90.32.00	44.186,74			
MANUT. DO PROGRAMA IGD(BOLSA FAMILIA)	08.244.0013.2713.0000						57.188,76
3 DESPESAS CORREN						57.188,76	
1 PESSOAL E ENCARGOS SOCIAIS					15.840,51		
CONTRATAÇÃO POR TEMPO DETERMINADO		0.001.00.400.000	3.1.90.04.00	3.573,05			
VENCIMENTOS E VANTAGENS FIXAS - PESSOAL CIVIL		0.001.00.400.000	3.1.90.11.00	12.267,46			
3 OUTRAS DESPESAS CORRENTES					41.328,25		
Outros Benefícios Assistenciais do servidor e do militar		0.001.00.400.000	3.3.90.08.00	1.786,52			
MATERIAL DE CONSUMO		0.001.00.400.000	3.3.90.30.00	14.292,19			
OUTROS SERVIÇOS DE TERCEIROS - PESSOA FÍSICA		0.001.00.400.000	3.3.90.36.00	16.483,21			
OUTROS SERVIÇOS DE TERCEIROS - PESSOA JURÍDICA		0.001.00.400.000	3.3.90.39.00	6.193,28			
DESPESAS DE EXERCÍCIOS ANTERIORES		0.001.00.400.000	3.3.90.92.00	3.573,05			
DISTRIBUIÇÃO DE CESTAS BÁSICAS	08.244.0013.2716.0000						3.710,00
3 DESPESAS CORREN						3.710,00	
3 OUTRAS DESPESAS CORRENTES					3.710,00		
MATERIAL DE CONSUMO		0.001.00.400.000	3.3.90.30.00	1.590,00			
Material, Bem ou Serviço para Distribuição Gratuita		0.001.00.400.000	3.3.90.32.00	1.272,00			
OUTROS SERVIÇOS DE TERCEIROS - PESSOA FÍSICA		0.001.00.400.000	3.3.90.36.00	848,00			

Alexo de Moura Belo  
Prefeito Municipal

Ivonilda de Souza Veloso  
CPF 453.053.813-68  
CRC-PI 8519/O-9 Rec. Contábil

DOM EXPEDITO LOPES - PI

LOA - 2017



## PM DE DOM EXPEDITO LOPES

RUA SÃO JOÃO, 55 - CNPJ:06553705/0001-12

Orçamento Programa - Exercício de 2017

Página 18

## QUADRO AUXILIAR DE DETALHAMENTO DA DESPESA

Lei: 226, Data: 19/09/2013

ÓRGÃO	02	PODER EXECUTIVO					
UNIDADE	07	FUNDO MUNICIPAL DE ASSISTENCIA SOCIAL - FMAS					
SUB UNIDADE	00	FUNDO MUNICIPAL DE ASSISTENCIA SOCIAL - FMAS					
Aplicação Programada	Proj/Ativ	Finalidade	Categoria	Detalhada	Total Grupo	Total Categ.	Total Func.
		F.R. - C.A.					
DISTRIBUIÇÃO DE GASTAS BÁSICAS	08.244.0013.2716.0000						3.710,00
MANUT. DOS SERVIÇOS FUNERARIOS	06.244.0013.2717.0000						7.526,00
3 DESPESAS CORREN						7.526,00	
3 OUTRAS DESPESAS CORRENTES							
MATERIAL DE CONSUMO		0.001.00.400.000	3.3.90.30.00	3.180,00			
Material, Bem ou Serviço para Distribuição Gratuita		0.001.00.400.000	3.3.90.32.00	2.756,00			
OUTROS SERVIÇOS DE TERCEIROS - PESSOA FÍSICA		0.001.00.400.000	3.3.90.36.00	530,00			
OUTROS SERVIÇOS DE TERCEIROS - PESSOA JURÍDICA		0.001.00.400.000	3.3.90.39.00	1.060,00			
AQUIS. DE MEDICAMENTOS P/DISTR. A PES. CARENTES	08.244.0013.2718.0000						1.590,00
3 DESPESAS CORREN						1.590,00	
3 OUTRAS DESPESAS CORRENTES							
MATERIAL DE CONSUMO		0.001.00.400.000	3.3.90.30.00	1.590,00			
<b>TOTAL</b>							<b>775.351,44</b>

*Alexo de Moura Belo*  
Prefeito Municipal

*Ivonilda de Sousa Veloso*  
CPF 463.096.913-68  
CRC-PI 851910-9 Tec. Contábil



**PM DE DOM EXPEDITO LOPES**

RUA SAO JOÃO, 55 - CNPJ:06553705/0001-12

Orçamento Programa - Exercício de 2017

Página 19

**QUADRO AUXILIAR DE DETALHAMENTO DA DESPESA**

Lei: 226, Data: 19/09/2013

ORÇÃO 02 PODER EXECUTIVO  
UNIDADE 08 SEC.MUN.DE AGRICULTURA,PECUARIA, MEIO AMB. E REC.  
SUB UNIDADE 00 SEC.MUN.DE AGRICULTURA,PECUARIA, MEIO AMB. E REC.

Aplicação Programada	Proj/Ativ	Finalidade	Categoria	Detalhada	Total Grupo	Total Categ.	Total Func.
		F.R. - C.A					
MANUT. DA SEC. MUN. DE AGRICULTURA E MEIO AMBIENTE	20.122.0002.2801.0000						102.484,53
3	DESPESAS CORREN					102.484,53	
1	PESSOAL E ENCARGOS SOCIAIS				36.087,78		
	VENCIMENTOS E VANTAGENS FIXAS - PESSOAL CIVIL	0.001.00.100.000	3.1.90.11.00	34.538,46			
	OUTRAS DESPESAS VARIÁVEIS - PESSOAL CIVIL	0.001.00.100.000	3.1.90.16.00	1.548,32			
3	OUTRAS DESPESAS CORRENTES				68.396,75		
	DIÁRIAS - PESSOAL CIVIL	0.001.00.100.000	3.3.90.14.00	6.193,28			
	MATERIAL DE CONSUMO	0.001.00.100.000	3.3.90.30.00	6.726,88			
	Material, Bem ou Serviço para Distribuição Gratuita	0.001.00.100.000	3.3.90.32.00	2.501,13			
	OUTROS SERVIÇOS DE TERCEIROS - PESSOA FÍSICA	0.001.00.100.000	3.3.90.36.00	44.067,59			
	OUTROS SERVIÇOS DE TERCEIROS - PESSOA JURÍDICA	0.001.00.100.000	3.3.90.39.00	3.811,25			
	DESPESAS DE EXERCÍCIOS ANTERIORES	0.001.00.100.000	3.3.90.92.00	3.086,64			
CONST. E EQUIPAMENTOS DE POCOS TUBULARES	20.605.0014.1801.0000					101.280,18	101.280,18
4	DESPESAS DE CAPIT					101.280,18	
4	INVESTIMENTOS					101.280,18	
	OBRAS E INSTALAÇÕES	0.001.00.100.000	4.4.90.51.00	77.439,86			
	EQUIPAMENTOS E MATERIAL PERMANENTE	0.001.00.100.000	4.4.90.52.00	23.820,32			
MANUTENÇÃO DOS POCOS TUBULARES E CHAFARIZES	20.605.0014.2802.0000						90.517,22
3	DESPESAS CORREN					90.517,22	
1	PESSOAL E ENCARGOS SOCIAIS				19.056,26		
	CONTRATAÇÃO POR TEMPO DETERMINADO	0.001.00.100.000	3.1.90.04.00	9.526,13			
	VENCIMENTOS E VANTAGENS FIXAS - PESSOAL CIVIL	0.001.00.100.000	3.1.90.11.00	9.526,13			
3	OUTRAS DESPESAS CORRENTES				71.460,96		
	CONTRATAÇÃO POR TEMPO DETERMINADO - PESSOAL CIVIL	0.001.00.100.000	3.3.90.04.00	2.739,34			
	MATERIAL DE CONSUMO	0.001.00.100.000	3.3.90.30.00	15.483,21			
	OUTROS SERVIÇOS DE TERCEIROS - PESSOA FÍSICA	0.001.00.100.000	3.3.90.36.00	23.820,32			
	OUTROS SERVIÇOS DE TERCEIROS - PESSOA JURÍDICA	0.001.00.100.000	3.3.90.39.00	26.202,35			
	DESPESAS DE EXERCÍCIOS ANTERIORES	0.001.00.100.000	3.3.90.92.00	3.215,74			
CONSTRUÇÃO DE HORTAS COMUNITARIAS	20.605.0016.1803.0000					16.674,22	16.674,22
4	DESPESAS DE CAPIT					16.674,22	
4	INVESTIMENTOS					16.674,22	
	OBRAS E INSTALAÇÕES	0.001.00.100.000	4.4.90.51.00	16.674,22			
AQUISIÇÃO DE VEICULOS E MECANIZAÇÃO AGRICOLA	20.605.0016.1804.0000					47.640,64	47.640,64
4	DESPESAS DE CAPIT					47.640,64	
4	INVESTIMENTOS					47.640,64	
	EQUIPAMENTOS E MATERIAL PERMANENTE	0.001.00.100.000	4.4.90.52.00	47.640,64			
INCENTIVO A PRODUÇÃO AGRICOLA	20.605.0016.2808.0000					30.966,42	30.966,42
3	DESPESAS CORREN					30.966,42	
3	OUTRAS DESPESAS CORRENTES					30.966,42	
	MATERIAL DE CONSUMO	0.001.00.100.000	3.3.90.30.00	5.955,06			
	Material, Bem ou Serviço para Distribuição Gratuita	0.001.00.100.000	3.3.90.32.00	9.526,13			
	OUTROS SERVIÇOS DE TERCEIROS - PESSOA FÍSICA	0.001.00.100.000	3.3.90.36.00	7.146,10			
	OUTROS SERVIÇOS DE TERCEIROS - PESSOA JURÍDICA	0.001.00.100.000	3.3.90.39.00	8.337,11			
PRODUÇÃO E DISTRIBUIÇÃO DE SEMENTES E MUDAS	20.606.0016.2809.0000					17.865,23	17.865,23
3	DESPESAS CORREN					17.865,23	

Alexo de Moura Belo  
Prefeito Municipal

Ivonilda de Sousa Veloso  
CPF 463.096.913-68  
CRC-PI 8519/0-9 Tec. Contábil

DOM EXPEDITO LOPES - PI

LOA - 2017



## PM DE DOM EXPEDITO LOPES

RUA SAO JOÃO, 55 - CNPJ:06553705/0001-12

Orçamento Programa - Exercício de 2017

Página 20

## QUADRO AUXILIAR DE DETALHAMENTO DA DESPESA

Lei: 226, Data: 19/09/2013

ÓRGÃO	02	PODER EXECUTIVO						
UNIDADE	08	SEC.MUN.DE AGRICULTURA, PECUARIA, MEIO AMB. E REC.						
SUB UNIDADE	00	SEC.MUN.DE AGRICULTURA, PECUARIA, MEIO AMB. E REC.						
Aplicação Programada	Proj/Ativ	Finalidade	Categoria	Detalhada	Total Grupo	Total Categ.	Total Func.	
		F.R. - C.A.						
PRODUÇÃO E DISTRIBUIÇÃO DE SEMENTES E MUDAS	20.606.0018.2809.0000							17.865,23
3	DESPESAS CORREN							17.865,23
3	OUTRAS DESPESAS CORRENTES				17.865,23			
	MATERIAL DE CONSUMO	0.001.00.100.000	3.3.90.30.00	4.764,06				
	Material, Bem ou Serviço para Distribuição Gratuita	0.001.00.100.000	3.3.90.32.00	2.582,03				
	OUTROS SERVIÇOS DE TERCEIROS - PESSOA FÍSICA	0.001.00.100.000	3.3.90.36.00	4.764,06				
	OUTROS SERVIÇOS DE TERCEIROS - PESSOA JURÍDICA	0.001.00.100.000	3.3.90.39.00	5.955,08				
APOIO AO SEGURO SAFRA	20.606.0016.2810.0000							26.202,35
3	DESPESAS CORREN							26.202,35
3	OUTRAS DESPESAS CORRENTES				26.202,35			
	Contribuições	0.001.00.100.000	3.3.90.41.00	26.202,35				
CONST. DE UNIDADES DE BENEFICIAMENTO DE PRODUTORES	20.606.0021.1602.0000							33.348,45
4	DESPESAS DE CAPT							33.348,45
4	INVESTIMENTOS				27.393,37			
	OBRA E INSTALAÇÕES	0.001.00.100.000	4.4.90.51.00	27.393,37				
5	INVERSÕES FINANCEIRAS				5.955,08			
	AQUISIÇÃO DE IMÓVEIS	0.001.00.100.000	4.5.90.61.00	5.955,08				
APOIO AO AGRONEGÓCIO FAMILIAR	20.606.0021.2803.0000							21.438,29
3	DESPESAS CORREN							21.438,29
3	OUTRAS DESPESAS CORRENTES				21.438,29			
	Material, Bem ou Serviço para Distribuição Gratuita	0.001.00.100.000	3.3.90.32.00	8.337,11				
	OUTROS SERVIÇOS DE TERCEIROS - PESSOA FÍSICA	0.001.00.100.000	3.3.90.36.00	7.148,10				
	OUTROS SERVIÇOS DE TERCEIROS - PESSOA JURÍDICA	0.001.00.100.000	3.3.90.39.00	5.955,08				
ASSISTÊNCIA A ASSOCIAÇÕES E COOPERATIVAS	20.606.0021.2804.0000							29.775,41
3	DESPESAS CORREN							29.775,41
3	OUTRAS DESPESAS CORRENTES				29.775,41			
	SUBVENÇÕES SOCIAIS	0.001.00.100.000	3.3.50.43.00	5.955,08				
	MATERIAL DE CONSUMO	0.001.00.100.000	3.3.90.30.00	2.977,54				
	OUTROS SERVIÇOS DE TERCEIROS - PESSOA FÍSICA	0.001.00.100.000	3.3.90.36.00	4.188,56				
	OUTROS SERVIÇOS DE TERCEIROS - PESSOA JURÍDICA	0.001.00.100.000	3.3.90.39.00	10.123,84				
	Contribuições	0.001.00.100.000	3.3.90.41.00	6.550,59				
COORDENAÇÃO DE ESTUDO, MELHORIAS AGRÍCOLAS	20.606.0021.2805.0000							19.056,25
3	DESPESAS CORREN							19.056,25
3	OUTRAS DESPESAS CORRENTES				19.056,25			
	MATERIAL DE CONSUMO	0.001.00.100.000	3.3.90.30.00	3.334,84				
	OUTROS SERVIÇOS DE TERCEIROS - PESSOA FÍSICA	0.001.00.100.000	3.3.90.36.00	12.287,46				
	OUTROS SERVIÇOS DE TERCEIROS - PESSOA JURÍDICA	0.001.00.100.000	3.3.90.39.00	3.433,95				
EMPLANT. DE PROG. DE GERAÇÃO DE EMPREGO E RENDA	20.606.0021.2808.0000							17.865,23
3	DESPESAS CORREN							17.865,23
3	OUTRAS DESPESAS CORRENTES				17.865,23			
	MATERIAL DE CONSUMO	0.001.00.100.000	3.3.90.30.00	4.764,06				
	OUTROS SERVIÇOS DE TERCEIROS - PESSOA FÍSICA	0.001.00.100.000	3.3.90.36.00	8.337,11				
	OUTROS SERVIÇOS DE TERCEIROS - PESSOA JURÍDICA	0.001.00.100.000	3.3.90.39.00	4.764,06				

Ivonilda da S. Veloso  
CPF 463.96.913-68  
CRC-PI 8519/0-9 Tec. Contábil

Alexo de Moura Belo  
Prefeito Municipal

**PM DE DOM EXPEDITO LOPES**

RUA SAO JOÃO, 55 - CNPJ:06563705/0001-12

Orçamento Programa - Exercício de 2017

Página 21

**QUADRO AUXILIAR DE DETALHAMENTO DA DESPESA**

Lei: 226, Data: 19/09/2013

ORGÃO 02 PODER EXECUTIVO  
UNIDADE 08 SEC.MUN.DE AGRICULTURA,PECUARIA, MEIO AMB. E REC.  
SUB UNIDADE 00 SEC.MUN.DE AGRICULTURA,PECUARIA, MEIO AMB. E REC.

Aplicacao Programada	Proj/Ativ	Finalidade	Categoria	Detalhada	TotalGrupo	Total Categ	Total Func
		F.R. - C.A.					

TOTAL 555.094.42

*Alexo de Moura Belo*  
Alexo de Moura Belo  
Prefeito Municipal

*Ivonilda de Sousa Veloso*  
Ivonilda de Sousa Veloso  
CPF 463.096.913-68  
CRC-PI 8519/0-9 Tec. Contábil

*[Handwritten Signature]*



PM DE DOM EXPEDITO LOPES  
RUA SAO JOÃO, 55 - CNPJ:06553705/0001-12

Orçamento Programa - Exercício de 2017

Página 22

QUADRO AUXILIAR DE DETALHAMENTO DA DESPESA

Lei: 226, Data: 19/09/2013

ÓRGÃO 02 PODER EXECUTIVO  
UNIDADE 09 SEC.MUNICIPAL DE OBRAS E SERVIÇOS PÚBLICOS  
SUB UNIDADE 00 SEC.MUNICIPAL DE OBRAS E SERVIÇOS PÚBLICOS

Aplicação Programada	Proj/Ativ	Finalidade F.R. - C.A.	Categoria	Detalhada	Total Grupo	Total Categ.	Total Func.
MANUT. DA SECRE. DE DESENV.OBRAS E SERV.PUBLICOS	04.122.0002.2901.0000						282.023,53
3 DESPESAS CORREN						282.023,53	
1 PESSOAL E ENCARGOS SOCIAIS				92.899,25			
CONTRATAÇÃO POR TEMPO DETERMINADO		0.001.00.100.000	3.1.90.04.00	23.829,32			
VENCIMENTOS E VANTAGENS FIXAS - PESSOAL CIVIL		0.001.00.100.000	3.1.90.11.00	65.505,88			
OUTRAS DESPESAS VARIÁVEIS - PESSOAL CIVIL		0.001.00.100.000	3.1.90.16.00	3.573,05			
3 OUTRAS DESPESAS CORRENTES				169.124,28			
CONTRATAÇÃO POR TEMPO DETERMINADO - PESSOAL CIVIL		0.001.00.100.000	3.3.90.04.00	27.393,37			
DIÁRIAS - PESSOAL CIVIL		0.001.00.100.000	3.3.90.14.00	3.573,05			
MATERIAL DE CONSUMO		0.001.00.100.000	3.3.90.30.00	95.261,28			
OUTROS SERVIÇOS DE TERCEIROS - PESSOA FÍSICA		0.001.00.100.000	3.3.90.36.00	11.910,16			
OUTROS SERVIÇOS DE TERCEIROS - PESSOA JURÍDICA		0.001.00.100.000	3.3.90.39.00	21.438,29			
DESPESAS DE EXERCÍCIOS ANTERIORES		0.001.00.100.000	3.3.90.52.00	9.528,13			
4 CONST. E OU RECUPERAÇÃO DE CALÇAMENTO	15.451.0017.1901.0000					309.664,16	309.664,16
4 DESPESAS DE CAPIT						309.664,16	
4 INVESTIMENTOS						309.664,16	
OBRAS E INSTALAÇÕES		0.001.00.100.000	4.4.90.51.00	309.664,16			
4 AQUIS. DE VEICULOS E EQUIPAMENTOS	15.451.0017.1902.0000					41.685,56	41.685,56
4 DESPESAS DE CAPIT						41.685,56	
4 INVESTIMENTOS						41.685,56	
EQUIPAMENTOS E MATERIAL PERMANENTE		0.001.00.100.000	4.4.90.52.00	41.685,56			
4 CONSTRUÇÃO E REFORMA DE CANTEIROS E PRAÇAS	15.451.0017.1903.0000					57.168,77	57.168,77
4 DESPESAS DE CAPIT						57.168,77	
4 INVESTIMENTOS						57.168,77	
OBRAS E INSTALAÇÕES		0.001.00.100.000	4.4.90.51.00	57.168,77			
4 CONSTRUÇÃO E REFORMA DE PREDIOS PUBLICOS	15.451.0017.1904.0000					45.258,61	45.258,61
4 DESPESAS DE CAPIT						45.258,61	
4 INVESTIMENTOS						45.258,61	
OBRAS E INSTALAÇÕES		0.001.00.100.000	4.4.90.51.00	45.258,61			
4 CONST. E REST. DE MERCADOS, FEIRAS E MATADOUROS	15.451.0017.1905.0000					52.404,70	52.404,70
4 DESPESAS DE CAPIT						52.404,70	
4 INVESTIMENTOS						52.404,70	
OBRAS E INSTALAÇÕES		0.001.00.100.000	4.4.90.51.00	52.404,70			
4 CONSTRUÇÃO E AMPLIAÇÃO DE CEMITERIOS	15.451.0017.1909.0000					29.775,40	29.775,40
4 DESPESAS DE CAPIT						29.775,40	
4 INVESTIMENTOS						29.775,40	
OBRAS E INSTALAÇÕES		0.001.00.100.000	4.4.90.51.00	29.775,40			
4 AQUISIÇÃO DE IMOVEIS	15.451.0017.1913.0000					21.438,29	21.438,29
4 DESPESAS DE CAPIT						21.438,29	
5 INVERSÕES FINANCEIRAS						21.438,29	
AQUISIÇÃO DE IMÓVEIS		0.001.00.100.000	4.5.90.51.00	21.438,29			
3 MANUTENÇÃO DA PIMPEZA PUBLICA	15.452.0022.2904.0000					288.225,87	288.225,87
3 DESPESAS CORREN						288.225,87	

Alexo de Moura Belo  
Prefeito Municipal

Ivonilda de Sousa Veloso  
CPF 463.096.913-68  
CRC-PI 6519/0-9 Tec. Contábil

PM DE DOM EXPEDITO LOPES  
RUA SAO JOÃO, 55 - CNPJ:06553705/0001-12

Orçamento Programa - Exercício de 2017

Página 23

QUADRO AUXILIAR DE DETALHAMENTO DA DESPESA

Lei: 226, Data: 19/09/2013

ÓRGÃO 02 PODER EXECUTIVO  
UNIDADE 09 SEC.MUNICIPAL DE OBRAS E SERVIÇOS PUBLICOS  
SUB UNIDADE 00 SEC.MUNICIPAL DE OBRAS E SERVIÇOS PUBLICOS

Aplicação Programada	Proj/Ativ	Finalidade F.R. - C.A.	Categoria	Detalhada	TotalGrupo	Total Categ.	Total Func.
MANUTENÇÃO DA PIMPEZA PUBLICA	15.452.0022.2904.0000					288.225,87	288.225,87
3 DESPESAS CORREN							
1 PESSOAL E ENCARGOS SOCIAIS				90.517,22			
CONTRATAÇÃO POR TEMPO DETERMINADO		0.001.00.100.000	3.1.90.04.00	17.865,24			
VENCIMENTOS E VANTAGENS FIXAS - PESSOAL CIVIL		0.001.00.100.000	3.1.90.11.00	72.651,98			
3 OUTRAS DESPESAS CORRENTES				197.708,65			
CONTRATAÇÃO POR TEMPO DETERMINADO - PESSOAL CIVIL		0.001.00.100.000	3.3.90.04.00	14.292,19			
MATERIAL DE CONSUMO		0.001.00.100.000	3.3.90.30.00	36.921,50			
OUTROS SERVIÇOS DE TERCEIROS - PESSOA FÍSICA		0.001.00.100.000	3.3.90.36.00	97.663,31			
OUTROS SERVIÇOS DE TERCEIROS - PESSOA JURÍDICA		0.001.00.100.000	3.3.90.39.00	38.112,51			
DESPESAS DE EXERCÍCIOS ANTERIORES		0.001.00.100.000	3.3.90.92.00	10.719,14			
PROGRAMAS DE MELHORIAS HABITACIONAIS	16.482.0017.1908.0000					61.932,83	61.932,83
4 DESPESAS DE CAPIT							
4 INVESTIMENTOS				61.932,83			
OBRAS E INSTALAÇÕES		0.001.00.100.000	4.4.90.51.00	61.932,83			
CONSTRUIR REFORMA E AMPLIAR CASAS POPULARES	16.482.0020.1917.0000					107.191,44	107.191,44
4 DESPESAS DE CAPIT							
4 INVESTIMENTOS				107.191,44			
OBRAS E INSTALAÇÕES		0.001.00.100.000	4.4.90.51.00	107.191,44			
CONSTRUÇÃO DE ATERRO SANITARIO	17.452.0017.1912.0000					59.550,80	59.550,80
4 DESPESAS DE CAPIT							
4 INVESTIMENTOS				59.550,80			
OBRAS E INSTALAÇÕES		0.001.00.100.000	4.4.90.51.00	59.550,80			
OBRAS DE SANEAMENTO EM GERAL	17.512.0017.1906.0000					90.517,22	90.517,22
4 DESPESAS DE CAPIT							
4 INVESTIMENTOS				90.517,22			
OBRAS E INSTALAÇÕES		0.001.00.100.000	4.4.90.51.00	90.517,22			
CONSTRUÇÃO DE MODULOS SANITARIOS	17.512.0017.1907.0000					107.191,44	107.191,44
4 DESPESAS DE CAPIT							
4 INVESTIMENTOS				107.191,44			
OBRAS E INSTALAÇÕES		0.001.00.100.000	4.4.90.51.00	107.191,44			
CONST. DE REDE DE ABASTECIMENTO D'AGUA	17.544.0017.1910.0000					92.899,25	92.899,25
4 DESPESAS DE CAPIT							
4 INVESTIMENTOS				92.899,25			
OBRAS E INSTALAÇÕES		0.001.00.100.000	4.4.90.51.00	92.899,25			
CONST. E RECUP. DE ACUDES E BARRAGENS	18.544.0017.1914.0000					42.876,58	42.876,58
4 DESPESAS DE CAPIT							
4 INVESTIMENTOS				42.876,58			
OBRAS E INSTALAÇÕES		0.001.00.100.000	4.4.90.51.00	42.876,58			
MANUTENÇÃO DA ILUMINAÇÃO PUBLICA	25.752.0017.2902.0000					212.000,85	212.000,85
3 DESPESAS CORREN							
3 OUTRAS DESPESAS CORRENTES				212.000,85			
MATERIAL DE CONSUMO		0.001.00.100.000	3.3.90.30.00	57.168,77			
OUTROS SERVIÇOS DE TERCEIROS - PESSOA FÍSICA		0.001.00.100.000	3.3.90.36.00	42.876,58			
OUTROS SERVIÇOS DE TERCEIROS - PESSOA JURÍDICA		0.001.00.100.000	3.3.90.39.00	103.616,39			
DESPESAS DE EXERCÍCIOS ANTERIORES		0.001.00.100.000	3.3.90.92.00	8.337,11			

Alexo de Moura Belo  
Prefeito Municipal

Ivonilda de Sousa Veloso  
CPF 463.096.913-68  
CRC-PI 8519/C-5 Tec. Contábil

DOM EXPEDITO LOPES - PI

LOA - 2017



## PM DE DOM EXPEDITO LOPES

RUA SAO JOÃO, 55 - CNPJ:06553705/0001-12

Orçamento Programa - Exercício de 2017

Página 24

## QUADRO AUXILIAR DE DETALHAMENTO DA DESPESA

Lei: 226, Data: 19/09/2013

ORGÃO	02	PODER EXECUTIVO						
UNIDADE	09	SEC.MUNICIPAL DE OBRAS E SERVIÇOS PUBLICOS						
SUB UNIDADE	00	SEC.MUNICIPAL DE OBRAS E SERVIÇOS PUBLICOS						
Aplicação Programada	Proj/Ativ	Finalidade	Categoria	Detalhada	Total Grupo	Total Categ.	Total Func.	
F.R. - C.A.								
MANUTENÇÃO DA ILUMINAÇÃO PÚBLICA	25.752.0017.2902.0000						212.000,85	
CONST. E EXPANSÃO DE REDE DE ELETRIFICAÇÃO RURAL	25.752.0647.1011.0000						57.168,77	
4 DESPESAS DE CAPIT						57.168,77	57.168,77	
4 INVESTIMENTOS								
OBRAS E INSTALAÇÕES		0.001.00.100.000	4.4.90.51.00	57.168,77				
CONSTRUÇÃO E OU RECUPERAÇÃO DE ESTRADAS VICINAIS	25.752.0018.1015.0000						57.168,77	
4 DESPESAS DE CAPIT						57.168,77	57.168,77	
4 INVESTIMENTOS								
OBRAS E INSTALAÇÕES		0.001.00.100.000	4.4.90.51.00	57.168,77				
CONST. DE PONTES, BUEIROS E PASSAGENS MOLHADAS	25.752.0018.1916.0000						21.438,29	
4 DESPESAS DE CAPIT						21.438,29	21.438,29	
4 INVESTIMENTOS								
OBRAS E INSTALAÇÕES		0.001.00.100.000	4.4.90.51.00	21.438,29				
MANUTENÇÃO E RECUPERAÇÃO DE ESTRADAS	25.752.0018.2903.0000						161.978,18	
3 DESPESAS CORREN						161.978,18	161.978,18	
3 OUTRAS DESPESAS CORRENTES								
MATERIAL DE CONSUMO		0.001.00.100.000	3.3.90.30.00	17.865,24				
OUTROS SERVIÇOS DE TERCEIROS - PESSOA FÍSICA		0.001.00.100.000	3.3.90.36.00	92.899,25				
OUTROS SERVIÇOS DE TERCEIROS - PESSOA JURÍDICA		0.001.00.100.000	3.3.90.39.00	41.885,55				
DESPESAS DE EXERCÍCIOS ANTERIORES		0.001.00.100.000	3.3.90.92.00	9.528,13				
<b>TOTAL</b>							<b>2.179.550,31</b>	

*Alexo de Moura Belo*  
Prefeito Municipal

*Ivonilda de Sousa Velos*  
CPF 457.096.913-63  
CRC-PI 051210-9 Tec. Contábil

**PM DE DOM EXPEDITO LOPES**

RUA SAO JOÃO, 55 - CNPJ:06553705/0001-12

Orçamento Programa - Exercício de 2017

Página 25

**QUADRO AUXILIAR DE DETALHAMENTO DA DESPESA**

Lei: 226, Data: 19/09/2013

ORGÃO 02 PODER EXECUTIVO  
UNIDADE 12 SECRETARIA MUNICIPAL CULTURA, ESPORTE E LAZER  
SUB UNIDADE 00 SEC. MUN. CULTURA, ESPORTE E LAZER

Aplicação Programada	Proj/Ativ	Finalidade	Categoria	Detalhada	Total Grupo	Total Categ.	Total Func.
				F.R. - C.A.			
MANUTENÇÃO DA SECRETARIA MUN CULTURA, ESPORTE E LAZER	01.392.0025.2414.0000						165.551,21
3 DESPESAS CORREN						52.404,70	
3 OUTRAS DESPESAS CORRENTES					52.404,70		
SUBVENÇÕES SOCIAIS		0.001.00.100.000	3.3.50.43.00	2.382,03			
OUTROS SERVIÇOS DE TERCEIROS - PESSOA JURÍDICA		0.001.00.100.000	3.3.90.39.00	50.022,67			
4 DESPESAS DE CAPÍT						118.146,51	
4 INVESTIMENTOS					90.517,21		
OBRAS E INSTALAÇÕES		0.001.00.100.000	4.4.90.51.00	52.404,70			
EQUIPAMENTOS E MATERIAL PERMANENTE		0.001.00.100.000	4.4.90.52.00	38.112,51			
5 INVERSÕES FINANCEIRAS						22.629,30	
AQUISIÇÃO DE IMÓVEIS		0.001.00.100.000	4.5.90.61.00	22.629,30			
MANUTENÇÃO DA SECRETARIA MUN CULTURA, ESPORTE E LAZER	13.392.0011.2414.0000						512.732,37
3 DESPESAS CORREN						512.732,37	
1 PESSOAL E ENCARGOS SOCIAIS					206.522,18		
CONTRATAÇÃO POR TEMPO DETERMINADO		0.001.00.100.000	3.1.90.04.00	27.869,77			
VENCIMENTOS E VANTAGENS FIXAS - PESSOAL CIVIL		0.001.00.100.000	3.1.90.11.00	151.259,03			
OBRIGAÇÕES PATRONAIS		0.001.00.100.000	3.1.90.13.00	18.674,22			
OUTRAS DESPESAS VARIÁVEIS - PESSOAL CIVIL		0.001.00.100.000	3.1.90.16.00	2.382,03			
DESPESAS DE EXERCÍCIOS ANTERIORES		0.001.00.100.000	3.1.90.92.00	6.337,11			
3 OUTRAS DESPESAS CORRENTES					306.210,21		
CONTRATAÇÃO POR TEMPO DETERMINADO - PESSOAL CIVIL		0.001.00.100.000	3.3.90.04.00	3.573,05			
DIÁRIAS - PESSOAL CIVIL		0.001.00.100.000	3.3.90.14.00	5.955,08			
MATERIAL DE CONSUMO		0.001.00.100.000	3.3.90.30.00	135.251,48			
MATERIAL DE CONSUMO		0.001.00.100.000	3.3.90.30.00	27.818,61			
Material, Bem ou Serviço para Distribuição Gratuita		0.001.00.100.000	3.3.90.32.00	14.292,19			
OUTROS SERVIÇOS DE TERCEIROS - PESSOA FÍSICA		0.001.00.100.000	3.3.90.36.00	119.339,80			
TOTAL							578.283,58

ALEXO DE MOURA BELO  
Prefeito Municipal

IVONILDA DE SOUSA VELOSO  
CPF 463.009.912-38  
CRC-PI 8515/C-8 Tec. Contábil

DOM EXPEDITO LOPES - PI

LOA - 2017



PM DE DOM EXPEDITO LOPES  
RUA SAO JOÃO, 55 - CNPJ:06553705/0001-12

Orçamento Programa - Exercício de 2017

ANÁLISE DE APLICAÇÃO NO ENSINO

Quadro 16

Página 1

Lei: 226, Data: 19/09/2013

### ANÁLISE DO ENSINO - RECEITA PREVISTA

Cod Receita	Discriminação	Total Orçado	Obrig 25%	Fundamental	Infantil
<b>RECEITA TRIBUTARIA</b>					
1112.02.00.00	IP TU	21.676,51	5.419,13	3.251,48	2.167,65
1112.04.31.00	RETIDOS NAS FONTES	250.113,36	62.528,34	37.517,00	25.011,34
1112.08.00.00	IMP.S/TRANSM.INTER VIVOS-BENS MOVEIS E DIREIT.S	10.719,14	2.679,78	1.607,87	1.071,91
1113.05.00.00	ISS	186.536,85	46.634,21	27.980,53	18.653,89
1325.01.02.00	RECEITA REMUNERAÇÃO DEPÓS. BANC&R.RECUR.VIN	6.193,28	0,00	0,00	0,00
<b>TRANSFERENCIAS DA UNIÃO</b>					
1721.01.02.00	COTA-PARTE FPM	6.244.020,48	1.561.005,12	936.603,07	624.402,05
1721.01.05.00	COTA-PARTE ITR	5.002,27	1.250,57	750,34	500,23
1721.36.00.01	TRANSF.FINANÇEIRA DO ICMS- DESONERAÇÃO -- L.C.	5.478,67	1.369,57	821,80	547,87
<b>TRANSFERENCIAS DO ESTADO</b>					
1722.01.01.00	COTA-PARTE DO ICMS	672.924,04	168.231,01	100.938,51	67.292,40
1722.01.02.00	COTA-PARTE DO IPVA	173.888,34	43.472,08	26.083,25	17.388,83
1761.02.00.00	TRANSF.CONVÊNIO DA UNIÃO A PROGRAMAS EDUC.	35.730,50	0,00	0,00	0,00
1752.02.00.00	TRANSF.CONV. ESTADO A PROGRAMAS DE EDUCAÇÃO	44.186,69	0,00	0,00	0,00
2471.02.00.00	TRANSF.CONVÊNIO DA UNIÃO DESTINADAS PROGR	154.832,08	0,00	0,00	0,00
<b>Sub-Total</b>		<b>7.811.302,21</b>	<b>1.892.589,92</b>	<b>1.135.553,95</b>	<b>757.035,97</b>
<b>OUTRAS RECEITAS (100%)</b>					
1721.35.01.00	TRANSFERÊNCIAS DO SALÁRIO-EDUCAÇÃO	61.932,83	61.932,83		
1721.35.02.00	TRANSF.FNDE AO PROGRAMA DINHEIRO DIRETO	14.292,19	14.292,19		
1721.35.03.00	TRANSF.FNDE PROGRAMA NACIONAL DE ALIMENT	90.517,22	90.517,22		
1721.35.04.00	TRANSF.FNDE PROGRAMA NACIONAL TRANS	50.022,67	50.022,67		
1721.35.99.00	OUTRAS TRANSF.FUNDO NAC.DESENV.EDUCAÇÃO	16.674,22	16.674,22		
1721.35.99.05	Prog. Nacional de Alimentação de Cresches-PNAC	10.719,14	10.719,14		
1721.35.99.06	Programa Alfabetização Solidária	17.865,24	17.865,24		
1724.01.00.00	TRANSF.RECURSOS DO FUNDO DE MANUTENÇÃO	3.287.790,15	3.287.790,15		
1724.02.00.00	TRANSF.RECUR.COMPLEMENTAÇÃO DA UNIÃO - F	696.744,36	696.744,36		
<b>Sub Total</b>		<b>4.246.558,02</b>	<b>4.246.558,02</b>	<b>0,00</b>	<b>0,00</b>
<b>TOTAL</b>		<b>12.057.860,23</b>	<b>6.139.147,94</b>	<b>1.135.553,95</b>	<b>757.035,97</b>

### ANÁLISE DO ENSINO - DESPESA FIXADA

Func Progra	Discriminação	Fixada	Fundamental	Infantil
<b>Tipo:</b>				
9510.00.00	DEDUÇÃO DO FUNDEB	1.581.371,42	1.581.371,42	0,00
<b>Sub-Total:</b>		<b>1.581.371,42</b>	<b>1.581.371,42</b>	<b>0,00</b>
<b>Tipo: EF</b>				
12.361.0006.1401.000	CONST.AMPL. E REFORMA DE UNIDADES ESCOLARES	73.842,99	73.842,99	
12.361.0006.1402.000	AQUISIÇÃO DE VEICULOS E EQUIPAM. P/UNIDADES ESCOL.	85.443,48	85.443,48	
12.361.0006.1403.000	CONST., AMPL. E REFORMA DO PREDIO DA SEC DE	29.775,40	29.775,40	

Alexco de Moura Belo  
Prefeito Municipal

Ivonilda de Sousa Veloso  
CPF 463.076.913-58  
CRC-PI 6519/O-9 Tec. Contábil



**PM DE DOM EXPEDITO LOPES**

RUA SAO JOÃO, 55 - CNPJ:06553705/0001-12

Quadro 16

Orçamento Programa - Exercício de 2017

Página 2

**ANÁLISE DE APLICAÇÃO NO ENSINO**

Lei: 225, Data: 19/09/2013

Tipo: EF				
12.361.0006.2401.000	EDUCAC. MANUTENÇÃO DO ENSINO FUNDAMENTAL	400.300,49	400.300,49	
12.361.0006.2402.000	AÇÕES DO PROGRAMA DINHEIRO DIRETO DA ESCOLA-PDDE	21.438,28	21.438,28	
12.361.0006.2403.000	MANUTENÇÃO DA MERENDA ESCOLAR	80.393,58	80.393,58	
12.361.0006.2404.000	MANUTENÇÃO DO TRANSP. DE ALUNOS E PROFESSORES	131.202,33	131.202,33	
12.361.0006.2405.000	DISTRIBUIÇÃO DE FARDAMENTO ESCOLAR	21.438,29	21.438,29	
12.361.0006.2413.000	MANUTENÇÃO DO PROGRAMA SALARIO EDUCAÇÃO-QSE	42.876,57	42.876,57	
12.361.0010.1404.000	CONSTRUÇÃO DE BIBLIOTECA	41.685,56	41.685,56	
	<b>Sub-Total:</b>	<b>928.398,97</b>	<b>928.398,97</b>	<b>0,00</b>
Tipo: EI				
12.365.0008.1406.000	CONST.AMPL.REF. E EQUIP. DE ESCOLAS E CRECHES	33.348,45		33.348,45
12.365.0008.2408.000	MANUT. DE ESCOLAS E CRECHES DO ENSINO INFANTIL	41.685,55		41.685,55
12.365.0008.2409.000	MANUT. DO PROGRAMA DE ALIMENTAÇÃO DE CRECHES-PNAC	19.056,26		19.056,26
	<b>Sub-Total:</b>	<b>94.090,26</b>	<b>0,00</b>	<b>94.090,26</b>
Tipo: FM				
12.361.0006.2502.000	REMUN. E ENC.PROF.DO MAG./ENS.FUNDAMENTAL-FUNDEB 80%	2.170.197,89	2.170.197,89	
12.365.0024.2504.000	REMUN. E ENC.PROF. DO MAG./ENS.INFANTIL-FUNDEB 80%	133.870,20		133.870,20
12.365.0024.2506.000	REMUN. E ENC. DOS PROF. DO MAGIST./EJA-FUNDEB 80%	54.786,74	54.786,74	
	<b>Sub-Total:</b>	<b>2.358.854,83</b>	<b>2.224.984,63</b>	<b>133.870,20</b>
Tipo: FO				
12.361.0006.1501.000	MELHORIA DA QUALIDADE NO ENSINO	59.550,80	59.550,80	
12.361.0006.2501.000	MANUT.DA EDUC.BASICA/ENS.FUNDAMENTAL- FUNDEB 40%	1.446.798,60	1.446.798,60	
12.361.0024.2507.000	TRANSPORTE DE ESTUDANTES E PROF.-FUNDEB 40%	12.190,00	12.190,00	
12.365.0024.2503.000	MANUT.DA EDUCAÇÃO BASICA/ENS. INFANTIL - FUNDEB 40%	64.314,86		64.314,86
12.365.0024.2505.000	MANUT. DA EDUCAÇÃO BASICA/EJA-FUNDEB 40%	21.438,29	21.438,29	
	<b>Sub-Total:</b>	<b>1.604.292,55</b>	<b>1.539.977,69</b>	<b>64.314,86</b>
<b>TOTAL</b>		<b>6.567.008,03</b>	<b>6.274.730,71</b>	<b>292.275,32</b>
	Recursos de Auxílios, Subvenc e Contrib.	-4.246.558,02	-4.246.558,02	0,00
	<b>Total Líquido</b>	<b>2.320.448,01</b>	<b>2.028.172,69</b>	<b>292.275,32</b>
	Percentual Aplicado	<b>29,71</b>	<b>87,40</b>	<b>12,60</b>

**ANÁLISE DO ENSINO - RETENÇÃO DO FUNDEB**

Cod Receita	Discriminação	Previsão	%	Valor
1721.01.02.00	COTA-PARTE FPM	6.244.020,48	20,00	1.248.804,10
1721.01.05.00	COTA-PARTE ITR	5.002,27	20,00	1.000,45
1721.36.00.01	TRANSF.FINANCEIRA DO ICMS- DESONERAÇÃO - L.C. Nº 87/96	5.478,67	20,00	1.095,73
1722.01.01.00	COTA-PARTE DO ICMS	672.924,04	20,00	134.584,81

*Alexo de Moura Belo*  
Prefeito Municipal

Ivonilda de Sousa Veloso  
CPF 463.096.913-68  
CRC-PI 8519/0-9 Tec. Contábil

DOM EXPEDITO LOPES - PI

LOA - 2017



## PM DE DOM EXPEDITO LOPES

RUA SAO JOÃO, 55 - CNPJ:06553705/0001-12

Orçamento Programa - Exercício de 2017

## ANÁLISE DE APLICAÇÃO NO ENSINO

Quadro 18

Página 3

Lei: 226, Data: 19/09/2013

1722.01.02.00	COTA-PARTE DO IPVA	173.888,34	20,00	34.777,67
---------------	--------------------	------------	-------	-----------

TOTAL				1.420.262,76
-------	--	--	--	--------------

## ANÁLISE DO FUNDEB

Cod Receita	Previsão
-------------	----------

1724.01.00.00	TRANSF.RECURSOS DO FUNDO DE MANUTENÇÃO E DESENVOLVIMENTO	3.287.790,15
---------------	--	--------------

1724.02.00.00	TRANSF RECUR.COMPLEMENTAÇÃO DA UNIÃO - FUNDEB	696.744,36
---------------	---	------------

TOTAL		3.984.534,51
-------	--	--------------

## DESPESA COM MAGISTÉRIO (FM)

Cod Despesa	Discriminação	Previsão
-------------	---------------	----------

12.361.0006.2502.0000	REMUN. E ENC.PROF.DO MAG./ENS.FUNDAMENTAL-FUNDEB 60%	2.170.197,89
-----------------------	--	--------------

12.365.0024.2504.0000	REMUN. E ENC.PROF. DO MAG./ENS.INFANTIL-FUNDEB 60%	133.870,20
-----------------------	--	------------

12.366.0024.2506.0000	REMUN. E ENC. DOS PROF. DO MAGIST./EJA-FUNDEB 60%	54.786,74
-----------------------	---	-----------

TOTAL		2.358.854,83
-------	--	--------------

Percentual Previsto (Mínimo 60%)	59,20
----------------------------------	-------

ALEXO DE MOURA BELO  
Prefeito Municipal

IVONILDA DE SOUSA VELOSO  
CPF 463.096.913-88  
CPF 463.096.913-88  
CRC-PI 6519/C-S Tec. Contábil

PM DE DOM EXPEDITO LOPES  
RUA SAO JOÃO, 55 - CNPJ:06553705/0001-12

Orçamento Programa - Exercício de 2017

ANÁLISE DA SAÚDE

Quadro 17

Página 1

Lei: 226, Data: 19/09/2013

**ANÁLISE DA SAÚDE - RECEITA PREVISTA**

Cod.Receita	Discriminação	Total Orçado	Aplicações
			Obrigatórias 15%
	<b>RECEITA DE IMPOSTOS</b>		
1112.02.00.00	IPTU	21.676,51	3.251,48
1112.04.31.00	RETIDOS NAS FONTES	250.113,36	37.517,00
1112.08.00.00	IMP.S/TRANSM.INTER VIVOS-BENS MOVEIS E DIREIT.SOI	10.719,14	1.607,87
1113.05.00.00	ISS	186.536,85	27.980,53
	<b>TRANSFERENCIAS DA UNIÃO</b>		
1721.01.02.00	COTA-PARTE FPM	6.244.020,48	936.603,07
1721.01.05.00	COTA-PARTE ITR	5.002,27	750,34
1721.36.00.01	TRANSF.FINANCEIRA DO ICMS- DESONERAÇÃO - L.C. Nº	5.478,67	821,80
	<b>TRANSFERENCIAS DO ESTADO</b>		
1722.01.01.00	COTA-PARTE DO ICMS	672.924,04	100.938,61
1722.01.02.00	COTA-PARTE DO IPVA	173.888,34	26.083,25
	<b>MULTAS E JUROS DE MORA DE IMPOSTOS.</b>		
1911.02.01.01	MULTAS JUROS DE MORA	1.667,42	250,11
	<b>RECEITA DA DIVIDA ATIVA TRIBUTARIA</b>		
1931.11.00.01	RECEITA DA DIVIDA ATIVA	2.143,83	321,57
	<b>Sub Total - Aplicações Mínimas Obrigatórias 15%</b>	<b>7.574.170,91</b>	<b>1.136.126,64</b>
	<b>OUTRAS RECEITAS (100%)</b>		
1325.01.03.00	RECEITA REMUN.DEPS. BANC.RECUR.VINC. FNS	23.820,22	23.820,22
1721.33.00.01	Piso de Atenção Basica(PAB Fixo)	197.708,66	197.708,66
1721.33.00.02	Programa de Saude da Família (PSF)	566.923,62	566.923,62
1721.33.00.03	Programa de Agentes Comunitarios de Saude(PACS)	235.821,17	235.821,17
1721.33.00.04	Epidemiologia e Controle de Doenças( PPNECD)	9.528,13	9.528,13
1721.33.00.05	Programa de Assistencia Farmaceutica Basica	55.024,94	55.024,94
1721.33.00.06	Ações Básicas de Vigilancias Sanitaria	29.775,40	29.775,40
1721.33.00.07	Programa de Saude Bucal	185.798,50	185.798,50
1721.33.00.08	Cadastro Nacional Usuarios SUS	2.620,24	2.620,24
1721.33.99.00	Outros Programas da Saude	16.674,22	16.674,22
1761.01.00.00	TRANSF.CONVÊNIO UNIAO P/ O SUS	35.730,48	35.730,48
1762.01.00.00	TRANSF.CONV. ESTADO P/ O SUS	41.685,56	41.685,56
2471.01.00.00	TRANSF.CONVÊNIO DA UNIAO PARA O SUS	238.203,25	238.203,25
2472.01.00.00	TRANSFERÊNCIAS DE CONVÊNIO DOS ESTADOS P/	54.786,74	54.786,74
	<b>Sub Total</b>	<b>1.694.101,13</b>	<b>1.694.101,13</b>
	<b>TOTAL</b>	<b>9.268.272,04</b>	<b>2.830.226,77</b>

**ANÁLISE DA SAÚDE - DESPESA FIXADA**

Func. Programatica	Discriminação	Fixado à Aplicar
10.301.0012.1601.0000	CONST.REF.AMPL. E APARELHAM. NA AREA DE SAUDE	97.383,47
10.301.0012.1602.0000	AQUISIÇÃO DE VEICULO P/SERVIÇOS DE SAUDE	59.550,80
10.301.0012.2601.0000	MANUT.DOS SERVIÇOS DE SAUDE EM GERAL	1.358.353,55
10.301.0012.2603.0000	MANUT. DO PROGRAMA DE SAUDE DA FAMILIA-PSF	568.710,36
10.301.0012.2604.0000	MANUT. DO PROG. DE AGENTES COMUNIT. DE SAUDE-PACS	264.405,55

Alexo de Moura Belo  
Prefeito Municipal

Ivonilda de Sousa Veloso  
CPF 463.056.913-68  
CRC-PI 6519/0-9 Tec. Contábil

R

DOM EXPEDITO LOPES - PI

LOA - 2017



## PM DE DOM EXPEDITO LOPES

RUA SAO JOÃO, 55 - CNPJ:06553705/0001-12

Orçamento Programa - Exercício de 2017

## ANÁLISE DA SAÚDE

Quadro 17

Página 2

Lei: 226, Data: 19/09/2013

10.301.0012.2605.0000	MANUT. DO PROG. DE INCENTIVO A SAUDE BUCAL - PSB	197.708,64
10.301.0012.2610.0000	MANUT. DO PISO DE ATENÇÃO BASICA - PAB FIXO	221.528,98
10.301.0012.2611.0000	MANUTENÇÃO DOS VEICULOS DO SETOR DE SAUDE	150.068,01
10.302.0012.2602.0000	MANUT. DOS SERVIÇOS DE SAUDE EM GERAL	66.696,88
10.302.0012.2609.0000	TRANSPORTE DE DOENTES CARENTES	50.022,67
10.303.0012.2606.0000	MANUT. DO PROG. DA FARMACIA BASICA-PFB	66.696,90
10.304.0012.2607.0000	MANUT. DO PROG. DE VIGILANCIA SANITARIA	50.022,67
10.305.0012.2608.0000	MANUT. DO PROG. DE VIGILANCIA EPIDEMIOLOGICA	61.932,83
Total Despesa Fixada à Aplicar		3.213.081,31

## DEDUÇÕES

(-) Despesa com Inativos e Pensionistas.	1.786,52
(-) Recursos de Auxílios, Subvenc e Contrib.	1.694.101,13
(+) Total Líquido	1.517.193,66

Percentual Fixado à Aplicar

20,03%

  
ALECXO DE MOURA BELO  
PREFEITO MUNICIPAL  
Alecxo de Moura Belo  
Prefeito Municipal

  
IVONILDA DE SOUSA VELOSO  
CPF 463.096.913-68  
Ivonilda de Sousa Veloso  
CPF 463.096.913-68  
CRC-PI 8519/0-9 Tec. Contábil

## PM DE DOM EXPEDITO LOPES

RUA SAO JOÃO, 55 - CNPJ:06553705/0001-12

Orçamento Programa - Exercício de 2017

Página 1

TABELA EXPLICATIVA - DEMONSTRAÇÃO DA DESPESA POR PROGRAMA Lei: 226, Data: 19/09/2013

Código	Discriminação	Valor
0001	PROCESSO LEGISLATIVO	609.800,19
0002	GESTÃO PÚBLICA	2.560.849,28
0003	GESTÃO JUDICIÁRIA	102.427,38
0004	CONTROLE INTERNO	33.348,45
0005	GESTÃO FINANCEIRA	145.303,94
0005	MELHORIA DA QUALIDADE DE ENSINO	4.618.045,44
0007	FORMAÇÃO ARTÍSTICA E CULTURAL	21.438,29
0008	EDUCAÇÃO INFANTIL	94.090,26
0009	PROMOVENDO A CULTURA POPULAR	53.695,72
0010	LEITURA DO ALCANCE DE TODOS	41.685,56
0011	DIFUSÃO E DESENVOLVIMENTO CULTURAL	546.080,82
0012	SAÚDE PARA TODOS	3.213.081,31
0013	FAMÍLIA CIDADÃ - AÇÕES SOCIAIS	447.714,34
0014	ABASTECIMENTO PARA TODOS	191.777,40
0016	DESENVOLVIMENTO RURAL	139.348,86
0017	MELHORIA DA INFRA-ESTRUTURA URBANA E DOS SERVIÇOS	1.224.364,46
0018	RECUPERAÇÃO, AMPLIAÇÃO, CONSTRUÇÃO DE ESTRADAS	240.585,24
0019	INFRA-ESTRUTURA DO ESPORTE E LAZER	102.427,38
0020	HABITAÇÃO POPULAR	107.191,44
0021	FORTALECIMENTO DO AGRO-NEGÓCIO FAMILIAR	121.483,63
0022	LIMPEZA PÚBLICA	288.225,87
0024	EDUCAÇÃO BÁSICA	286.600,09
0025	CULTURA ESPORTE E LAZER	165.551,21
0647	DISTRIBUIÇÃO DE ENERGIA ELÉTRICA	57.168,77
9999	RESERVA DE CONTINGÊNCIA	50.022,67
TOTAL		15.462.208,00

  
ALECXO DE MOURA BELO  
PREFEITO MUNICIPAL  
Alecxo de Moura Belo  
Prefeito Municipal

  
IVONILDA DE SOUSA VELOSO  
CPF 463.096.913-68  
Ivonilda de Sousa Veloso  
CPF 463.096.913-68  
CRC-PI 8519/0-9 Tec. Contábil

**PM DE DOM EXPEDITO LOPES**

RUA SAO JOÃO, 55 - CNPJ:06553705/0001-12

Orçamento Programa - Exercício de 2017

Page 1

TABELA EXPLICATIVA - RELAÇÃO DE ATIVIDADES

Lei: 226, Data: 19/09/2013

Código	Discriminação	Valor
2001	MANUTENÇÃO DAS ATIVIDADES DA CAMARA MUNICIPAL	571.687,67
2101	MANUTENÇÃO DO GABINETE DO PREFEITO	371.597,00
2102	MANUTENÇÃO DA JUNTA DE SERVIÇO MILITAR	30.966,41
2103	COORDENAÇÃO DA ASSESSORIA JURIDICA	102.427,38
2201	MANUT. DA SEC.MUN. DE ADMINISTRAÇÃO	853.733,88
2202	ENCARGOS COM A SEGURANÇA PUBLICA	49.056,26
2203	ENCARGOS COM A PREVIDENCIA SOCIAL	221.528,98
2204	ENCARGOS COM O FGTS	61.932,83
2205	ENCARGOS COM O PASEP	73.842,99
2206	FUNCIONAMENTO DA CONTROLADORIA GERAL DO MUNICIPIO	33.348,45
2207	ENCARGOS COM A REALIZAÇÃO DE CONCURSO PUBLICO	30.966,42
2301	MANUT. DA ADMINISTRAÇÃO FINANCEIRA	145.303,94
2401	MANUTENÇÃO DO ENSINO FUNDAMENTAL	400.300,49
2402	AÇÕES DO PROGRAMA DINHEIRO DIRETO DA ESCOLA-PDDE	21.438,28
2403	MANUTENÇÃO DA MERENDA ESCOLAR	80.393,58
2404	MANUTENÇÃO DO TRANSP. DE ALUNOS E PROFESSORES	131.202,33
2405	DISTRIBUIÇÃO DE FARDAMENTO ESCOLAR	21.438,29
2406	ALFABETIZAÇÃO E INCLUSÃO DE JOVENS E ADULTOS	28.584,39
2407	MANUTENÇÃO DO PROGRAMA BRASIL ALFABETIZADO	28.202,35
2408	MANUT. DE ESCOLAS E CRECHES DO ENSINO INFANTIL	41.685,55
2409	MANUT. DO PROGRAMA DE ALIMENTAÇÃO DE CRECHES-PNAC	19.056,26
2410	PROMOÇÃO DE FESTAS POPULARES	53.595,72
2411	INCENTIVÓ A PRÁTICA DE ESPORTES	54.786,74
2412	ATIVIDADES CONTINUAS DE DIFUSÃO CULTURAL	33.348,45
2413	MANUTENÇÃO DO PROGRAMA SALARIO EDUCAÇÃO-QSE	42.876,57
2414	MANUTENÇÃO DA SECRETARIA MUN CULTURA, ESPORTE E LA	678.283,58
2501	MANUT.DA EDUC.BASICA/ENS.FUNDAMENTAL- FUNDEB 40 %	1.446.798,60
2502	REMUN. E ENC.PROF.DO MAG./ENS.FUNDAMENTAL-FUNDEB 60%	2.170.197,89
2503	MANUT.DA EDUCAÇÃO BASICA/ENS. INFANTIL - FUNDEB 40%	64.314,86
2504	REMUN. E ENC.PROF. DO MAG./ENS.INFANTIL-FUNDEB 60%	133.870,20
2505	MANUT. DA EDUCAÇÃO BASICA/EJA-FUNDEB 40%	21.438,29
2506	REMUN. E ENC. DOS PROF. DO MAGIST./EJA-FUNDEB 60%	54.786,74
2507	TRANSPORTE DE ESTUDANTES E PROF.-FUNDEB 40%	12.190,00
2601	MANUT.DOS SERVIÇOS DE SAUDE EM GERAL	1.358.353,55
2602	MANUT. DOS SERVIÇOS DE SAUDE EM GERAL	66.696,88
2603	MANUT. DO PROGRAMA DE SAUDE DA FAMILIA-PSF	568.710,36
2604	MANUT. DO PROG. DE AGENTES COMUNIT. DE SAUDE-PACS	264.405,55
2605	MANUT. DO PROG. DE INCENTIVO A SAUDE BUGAL - PSB	197.708,84
2606	MANUT. DO PROG. DA FARMACIA BASICA-PFB	66.696,90
2607	MANUT. DO PROG. DE VIGILANCIA SANITARIA	50.022,67
2608	MANUT. DO PROG. DE VIGILANCIA EPIDEMIOLOGICA	61.932,83
2609	TRANSPORTE DE DOENTES CARENTES	50.022,67
2610	MANUT. DO PISO DE ATENÇÃO BASICA - PAB FIXO	221.528,98
2611	MANUTENÇÃO DOS VEICULOS DO SETOR DE SAUDE	150.068,01
2701	MANUT.DA SECRET.MUN. DE ASSIST. SOCIAL	304.900,10
2702	ATENDIMENTO SOCIAIS EMERGENCIAIS	38.112,51
2703	PROG. DE ERRADICAÇÃO DO TRABALHO INFANTIL-PETI	66.696,90
2704	DISTRIBUIÇÃO DE CESTAS BASICAS	10.838,29
2705	DISTRIBUIÇÃO DE URNAS FUNERARIAS	5.300,00
2706	MAMUT. DA ASSIS.SOCIAL EM GERAL	74.378,92
2707	PROG. DE ASSIST. INTEGRADA A FAMILIA-PAIF/CRAS/CREAS	82.764,38
2708	PROGRAMA DE ATENÇÃO A PESSOA IDOSA-PBVII	16.674,23
2710	PROGRAMA PROJovem	17.865,25
2712	AQUIS. DE MEDICAMENTOS P/DISTRIB. A PESSOAS CARENTES	44.186,74
2713	MANUT. DO PROGRAMA IGD(BOLSA FAMILIA)	57.168,76
2714	MANUT. DO CONSELHO TUTELAR DA CRIANÇA E ADOLESCENTE	26.202,36
2715	MANUT.DO CONSELHO TUTELAR DA CRIANÇA E ADOLESCENTE	12.137,00
2716	DISTRIBUIÇÃO DE CESTAS BASICAS	3.710,00

Ivonilde das Neves Veloci  
CPF 463.075.913-68  
CRC-PI 8519/0-9 Tec. Contábil

DOM EXPEDITO LOPES - PI

LOA - 2017



**PM DE DOM EXPEDITO LOPES**

RUA SAO JOÃO, 55 - CNPJ:06553705/0001-12

Orçamento Programa - Exercício de 2017

Page 2

## TABELA EXPLICATIVA - RELAÇÃO DE ATIVIDADES

Lei: 226, Data: 19/09/2013

Código	Discriminação	Valor
2717	MANUT. DOS SERVIÇOS FUNERARIOS	7.526,00
2718	AQUIS. DE MEDICAMENTOS P/DISTR. A PES. CARENTES	1.590,00
2801	MANUT. DA SEC. MUN. DE AGRICULTURA E MEIO AMBIENTE	102.484,53
2802	MANUTENÇÃO DOS POCOS TUBULARES E CHAFARIZES	90.517,22
2803	APOIO AO AGRONEGOCIO FAMILIAR	21.438,29
2804	ASSISTENCIA A ASSOCIAÇÕES E COOPERATIVAS	29.775,41
2805	COORDENAÇÃO DE ESTUDO, MELHORIAS AGRICOLAS	19.056,25
2806	IMPLANT. DE PROG. DE GERAÇÃO DE EMPREGO E RENDA	17.865,23
2808	INCENTIVO A PRODUÇÃO AGRICOLA	30.966,42
2809	PRODUÇÃO E DISTRIBUIÇÃO DE SEMENTES E MUDAS	17.865,23
2810	APOIO AO SEGURO SAFRA	26.202,35
2901	MANUT. DA SECRE. DE DESENV. OBRAS E SERV. PUBLICOS	262.023,53
2902	MANUTENÇÃO DA ILUMINAÇÃO PUBLICA	212.000,85
2903	MANUTENÇÃO E RECUPERAÇÃO DE ESTRADAS	181.978,18
2904	MANUTENÇÃO DA PIMPEZA PUBLICA	288.225,87
2999	RESERVA DE CONTINGENCIA	50.022,67
Total		13.239.801,88

ALEXO DE MOURA BELO  
Alexo de Moura Belo  
Prefeito Municipal

IVONILDA DE SOUSA VELOSO  
CPF: 368.098.913-68  
CRC-PI 8519/0-9 Tec. Contábil

**PM DE DOM EXPEDITO LOPES**

RUA SAO JOÃO, 55

06553705/0001-12

Exercício: 2017

**DESPESA ORÇADA POR FUNÇÃO**

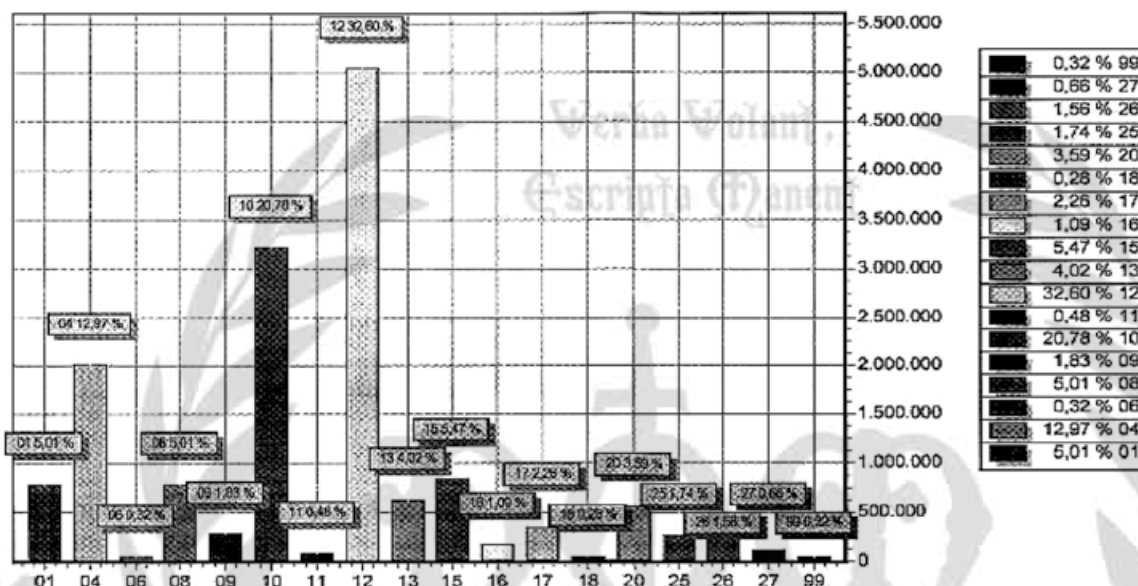

FUNÇÃO	DOTAÇÃO	
01	Legislativa	775.351,40
04	Administração	2.005.446,36
06	Segurança Pública	49.056,26
08	Assistência Social	775.351,44
09	Previdência Social	283.461,81
10	Saúde	3.213.081,31
11	Trabalho	73.842,99
12	Educação	5.040.421,35
13	Cultura	621.114,83
15	Urbanismo	845.621,36
16	Habitação	169.124,27
17	Saneamento	350.158,71
18	Gestão Ambiental	42.876,58
20	Agricultura	555.094,42
25	Energia	269.169,62
26	Transporte	240.585,24
27	Desporto e Lazer	102.427,38
99	Reserva de Contingência	50.022,67
TOTAL		15.462.208,00

Ivoni da Silva Veloso  
CPF 463.096.913-68  
CRC-PI 0519/C-9 Tec. Contábil

**PM DE DOM EXPEDITO LOPES**

RUA SAO JOÃO, 55

06553705/0001-12

Exercício: 2017

**DESPESA ORÇADA POR FUNÇÃO**

ALEXO DE MOURA BELO  
PREFEITO MUNICIPAL  
Alexo de Moura Belo  
Prefeito Municipal

IVONILDA DE SOUSA VELOSO  
CPF 463.096.913-68  
CRC-PI 0519/C-9 Tec. Contábil

DOM EXPEDITO LOPES - PI

LOA - 2017



## PM DE DOM EXPEDITO LOPES

RUA SAO JOÃO, 55

06553705/0001-12

Exercício: 2017

## RECEITA PREVISTA

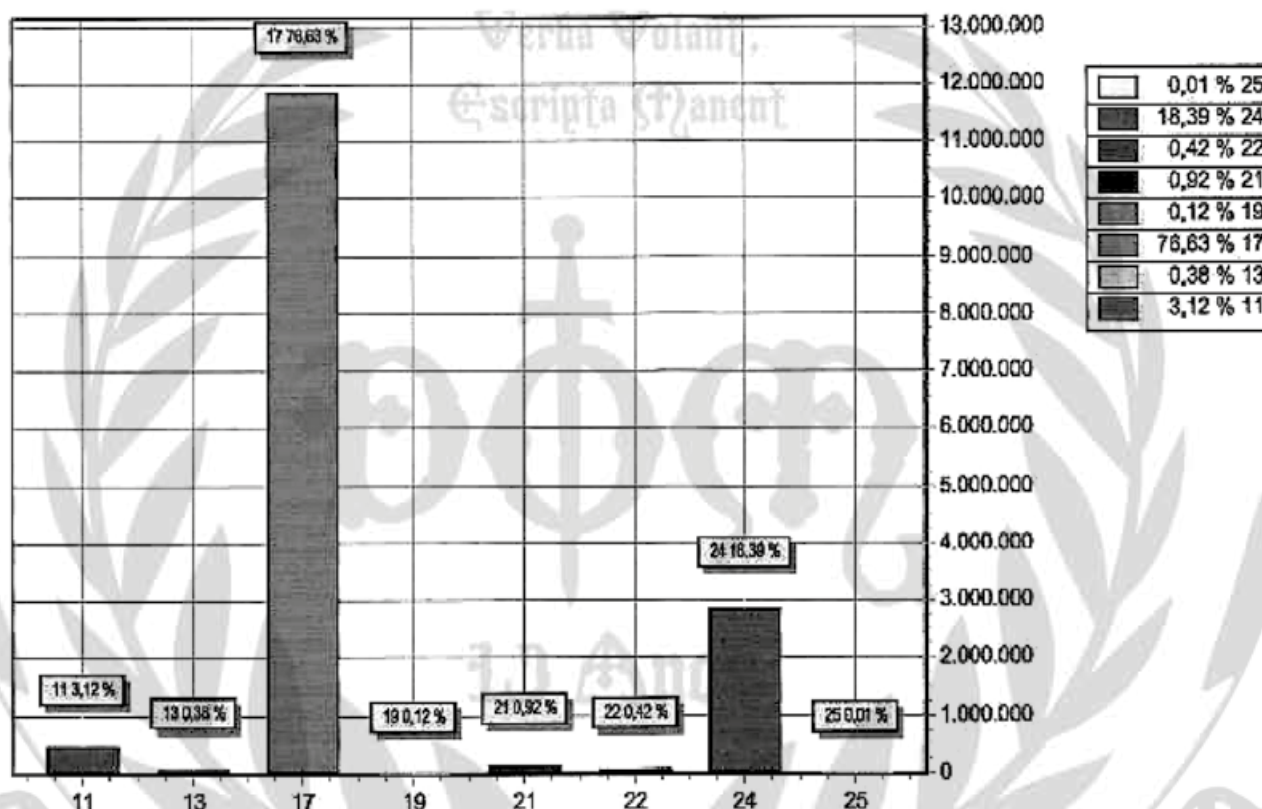

CODIGO	PREVISTO
11 RECEITA TRIBUTARIA	482.027,94
13 RECEITA PATRIMONIAL	59.200,54
17 TRANSFERENCIAS CORRENTES	11.848.396,39
19 OUTRAS RECEITAS CORRENTES	18.103,44
21 OPERACOES DE CREDITO	142.921,92
22 ALIENACAO DE BENS	65.505,88
24 TRANSFERENCIAS DE CAPITAL	2.844.146,26
25 OUTRAS RECEITAS DE CAPITAL	1.905,63
<b>TOTAL</b>	<b>15.462.208,00</b>

Alexsandro de Moura Belo  
ALECSO DE MOURA BELO  
PREFEITO MUNICIPAL

Ivonilda de Sousa Veloso  
IVONILDA DE SOUSA VELOSO  
CRC-PI 067.063-9/3-88  
Sec. Contábil

**PM DE DOM EXPEDITO LOPES**  
RUA SAO JOÃO, 55 - CNPJ:06553705/0001-12

Orçamento Programa - Exercício de 2017

RECEITA CORRENTE LIQUIDA - LC 101, ART. 2, Inciso IV

Quadro 20

Página 1

Lei: 226, Data: 19/09/2013

Código	Especificação	Previsão
1000.00.00.00	RECEITAS CORRENTES	
1100.00.00.00	RECEITA TRIBUTARIA	482.027,94
1300.00.00.00	RECEITA PATRIMONIAL	59.200,54
1700.00.00.00	TRANSFERENCIAS CORRENTES	13.429.767,81
1900.00.00.00	OUTRAS RECEITAS CORRENTES	18.103,44
9500.00.00.00	DEDUÇÕES DO FUNDEB	-1.581.371,42
<b>TOTAL</b>		<b>12.407.728,31</b>

**Percentual de Gastos com Pessoal**

**Legislativo**

Despesa com Pessoal 412.978,84

**Deduções**

Categoria	Tipo	Valor
3.1.90.92.00	NV	1.429,22

Total 1.429,22

Despesa Líquida: 411.549,62

Percentual Aplicado: 3,32 %

**Executivo**

Despesa com Pessoal 6.538.503,21

**Deduções**

Categoria	Tipo	Valor
3.1.90.91.00	FO	3.811,25
3.1.90.91.00	NV	113.622,93
3.1.90.91.00	SD	30.251,76
3.1.90.92.00	EF	24.058,52
3.1.90.92.00	FM	50.022,67
3.1.90.92.00	FQ	25.011,34
3.1.90.92.00	NV	42.042,86
3.1.90.92.00	SD	131.725,41

Total 420.547,74

Despesa Líquida: 6.117.955,47

Percentual Aplicado: 49,31 %

Alexco de Moura Belo  
Prefeito Municipal

Ivonilda de Sousa Veloso  
CPF 457.056.913-58  
CRC-PI 8519/C-9 Tec. Contábil

**PM DE DOM EXPEDITO LOPES**  
RUA SAO JOÃO, 55 - CNPJ:06553705/0001-12

Orçamento Programa - Exercício de 2017

RECEITA CORRENTE LIQUIDA - LC 101, ART. 2, Inciso IV

Quadro 20

Página 2

Lei: 226, Data: 19/09/2013

Código	Especificação	Previsão
--------	---------------	----------

ALEXCO DE MOURA BELO  
PREFEITO MUNICIPAL

IVONILDA DE SOUSA VELOSO  
CPF 457.056.913-58  
CRC-PI 8519/C-9 Tec. Contábil





**ESTADO DO PIAUÍ**  
**PREFEITURA MUNICIPAL DE DOM EXPEDITO LOPES**

C.N.P.J. 06.553.705/0001-12

ORÇAMENTO-PROGRAMA – EXERCÍCIO DE 2016 LEI 4.320/64

LEGISLAÇÃO DA RECEITA

PÁGINA: 1

CÓDIGO	ESPECIALIZAÇÃO	LEGISLAÇÃO
1112.02.00	I.P.T.U	Código Tributário Municipal
1112.04.31	I.R.R.F Sobre Rendimentos do Trabalho	Código Tributário Municipal
1112.08.00	I.T.B.I	Código Tributário Municipal
1113.05.00	I.S.S	Código Tributário Municipal
1121.00.00	Taxas pelo Exercício do Poder de Polícia	Código Tributário Municipal
1122.00.00	Taxas pela Prestação de Serviços	Código Tributário Municipal
1130.00.00	CONTRIBUIÇÃO DE MELHORIA	Código Tributário Municipal
1200.00.00	RECEITA DE CONTRIBUIÇÕES	Código Tributário Municipal
1311.00.00	Aluguéis	Código Tributário Municipal
1312.00.00	Arrendamentos	Código Tributário Municipal
1313.00.00	Foros	Código Tributário Municipal
1314.00.00	Laudêmios	Código Tributário Municipal
1390.00.00	Outras Receitas Patrimoniais	Código Tributário Municipal
1721.01.02	Cota-Parte do F.P.M.	Item I – Letra B – Art. 159 - C.F.
1721.01.05	Cota-Parte do Imp. Sobre a Prop. Territorial Rural	Item II – Art. 158 da C.F.
1721.09.11	Cota-Parte FEX – Aux. Financ. Exportações	
1721.36.00	Cota-Parte LC 87/96	Lei Complementar nº 87/96
1722.01.01	Cota-Parte do ICMS	Item IV – Art. 158 da C.F.
1722.01.02	Cota-Parte IPVA	Item III – Art. 158 da C.F.
1722.01.04	Cota-Parte do IPI sobre Exportação	
1722.01.13	Cota-Parte da CIDE	
1724.01.00	Transferência de Recursos do FUNDEB	EC. 53/2006 E MP 339 DE 28/12/2006
1724.02.00	Transf. de Recursos da complementação do FUNDEB	EC. 53/2006 E MP 339 DE 28/12/2006
1910.00.00	MULTAS E JUROS DE MORA	Código Tributário Municipal
1930.00.00	RECEITA DA DIVIDA ATIVA	Código Tributário Municipal
1990.00.00	RECEITAS DIVERSAS	Lei Orgânica do Município
2100.00.00	OPERAÇÕES DE CRÉDITO INTERNA	Lei 4.320/64
2210.00.00	ALIENAÇÃO DE BENS MÓVEIS	Lei Orgânica do Município
2220.00.00	ALIENAÇÃO DE BENS IMÓVEIS	Lei Orgânica do Município
2590.00.00	OUTRAS RECEITAS	Lei Orgânica do Município

*Alexsandro Belo*  
Alexsandro Belo  
Prefeito Municipal

*Arnonide de Sousa Veloso*  
Arnonide de Sousa Veloso  
Téc. Contábil CRC 8519/PI  
CRC-PI 8519/2-9 Tel: 3333-1111

A Prova Documental

Atos Municipais

Aprovado em DUAS VOTAÇÕES  
Discussão por DES TENDAS  
Sala das Sessões  
Em 02/12/2016

A SANÇÃO  
Sala das Sessões  
Em 06/12/2016  
*Arnonide de Sousa Veloso*  
Presidente do Câmara

LEVADO A SANÇÃO NESTA DATA  
Câmara Municipal  
Em 06/12/2016

**SANCIONADO**  
Em 08/12/2016